

Інформація щодо визначення площ земельних ділянок сільськогосподарського призначення державної власності, які можуть бути передані у власність громадянам у I кварталі 2019 року на території Житомирської області

№ п/п	Назва адміністративно-територіальної одиниці		Кількість ділянок	Площа земельної ділянки, га	Склад угідь	Кадастровий номер (при наявності)	Код одиниці адміністративно-територіального устрою, номер кадастрової зони, кадастрового кварталу (в разі відсутності кадастрового номеру)
	район	сільська, селищна рада					
1	Житомирський	Іванівська	1	0,0500	рілля		1810136300:04:009
2	Андрушівський	Городківська	1	0,9000	рілля		1820383200:05:000
3	Андрушівський	Іванківська	1	0,2500	рілля		1820384400:02:000
4	Андрушівський	Іванківська	5	0,5881	рілля		1820384400:04:000
5	Бердичівський	Великонизгірецька	1	0,1200	рілля		1820880900:12:000
6	Бердичівський	Гардишівська	1	0,0552	рілля		1820881800:08:000
7	Бердичівський	Мирславська	1	1,9782	рілля		1820883900:02:000
8	Бердичівський	Солотвинська	1	0,5100	рілля		1820886500:07:000
9	Ємільчинський	Варварівська	1	0,1758	рілля		1821781600:08:000
10	Житомирський	Новогуївинська	3	0,2200	рілля		1822055600:01:000
11	Житомирський	Березівська	5	0,3150	рілля		1822080300:04:000
12	Житомирський	Тетерівська	8	0,7140	рілля		1822080600:01:000
13	Житомирський	Тетерівська	6	0,5200	рілля		1822080600:04:000
14	Житомирський	Глибочицька	1	0,1000	рілля		1822082000:01:000
15	Житомирський	Глибочицька	6	0,5996	рілля		1822082000:03:000
16	Житомирський	Глибочицька	1	0,0500	рілля		1822082000:07:000
17	Житомирський	Іванівська	5	0,2250	рілля		1822083000:01:000

18	Житомирський	Іванівська	7	0,4799	рілля		1822083000:06:000
19	Коростишівський	Студеницька	1	0,1200	рілля		1822083000:06:000
20	Житомирський	Іванівська	1	0,0450	рілля		1822083000:07:000
21	Житомирський	Іванівська	6	0,2650	рілля		1822083000:07:001
22	Житомирський	Іванівська	4	0,2370	рілля		1822083000:07:002
23	Житомирський	Оліївська	6	0,4240	рілля		1822083200:01:000
24	Житомирський	Камянська	1	0,0780	рілля		1822083200:01:000
25	Житомирський	Іванівська	4	0,3033	рілля		1822083200:05:000
26	Житомирський	Корчацька	2	0,2400	рілля		1822083800:01:000
27	Житомирський	Левківська	2	0,2200	рілля		1822084100:01:000
28	Житомирський	Садківська	5	0,3700	рілля		1822086300:01:000
29	Житомирський	Сінгурівська	5	0,2430	рілля		1822086500:02:000
30	Житомирський	Станишівська	2	0,1350	рілля		1822086800:04:000
31	Житомирський	Тетерівська	8	0,8100	рілля		1822087200:01:000
32	Коростенський	Білошицівська	1	0,0900	рілля		1822387000:04:000
33	Коростенський	Білошицівська	4	0,3600	рілля		1822387000:05:000
34	Коростишівський	Городська	1	2,0000	рілля		1822581700:07:000
35	Коростишівський	Студеницька	1	0,1200	рілля		1822587300:10:000
36	Коростишівський	Харитонівська	1	0,1000	рілля		1822587900:07:000
37	Малинський	Ворсівська	1	0,1000	рілля		1823482200:07:000
38	Малинський	Ворсівська	2	0,1600	рілля		1823482200:08:000
39	Малинський	Слобідська	2	0,4500	рілля		1823487400:09:000
40	Новоград-Волинський	Несолонська	1	0,6000	рілля		1824083800:02:000
41	Попільнянський	Новоселицька	1	0,4000	рілля		1824784500:01:000
42	Радомишльський	Забілоцька	1	2,0000	рілля		1825082600:07:000
43	Радомишльський	Кочерівська	2	0,2400	рілля		1825084800:06:000
44	Ружинський	Мовчанівська	1	1,0000	рілля		1825284600:05:000
45	Ружинський	Чорнорудська	2	2,5200	рілля		1825286800:04:000
46	Новоград-Волинський	Несолонська	11	20,7772	рілля		1824083800:07:000
47	Новоград-Волинський	Несолонська	14	26,1360	рілля		1824083800:05:000

48	Новоград-Волинський	Несолонська	4	6,6757	рілля		1824083800:07:000
49	Радомишльський	Вишевицька	1	2,0000	рілля		1825081800:01:000
	Всього		153	77,0700			

Земельний масив, який пропонується для передачі у власність у I кварталі 2019 року на території Іванівської сільської ради Житомирського району Житомирської області

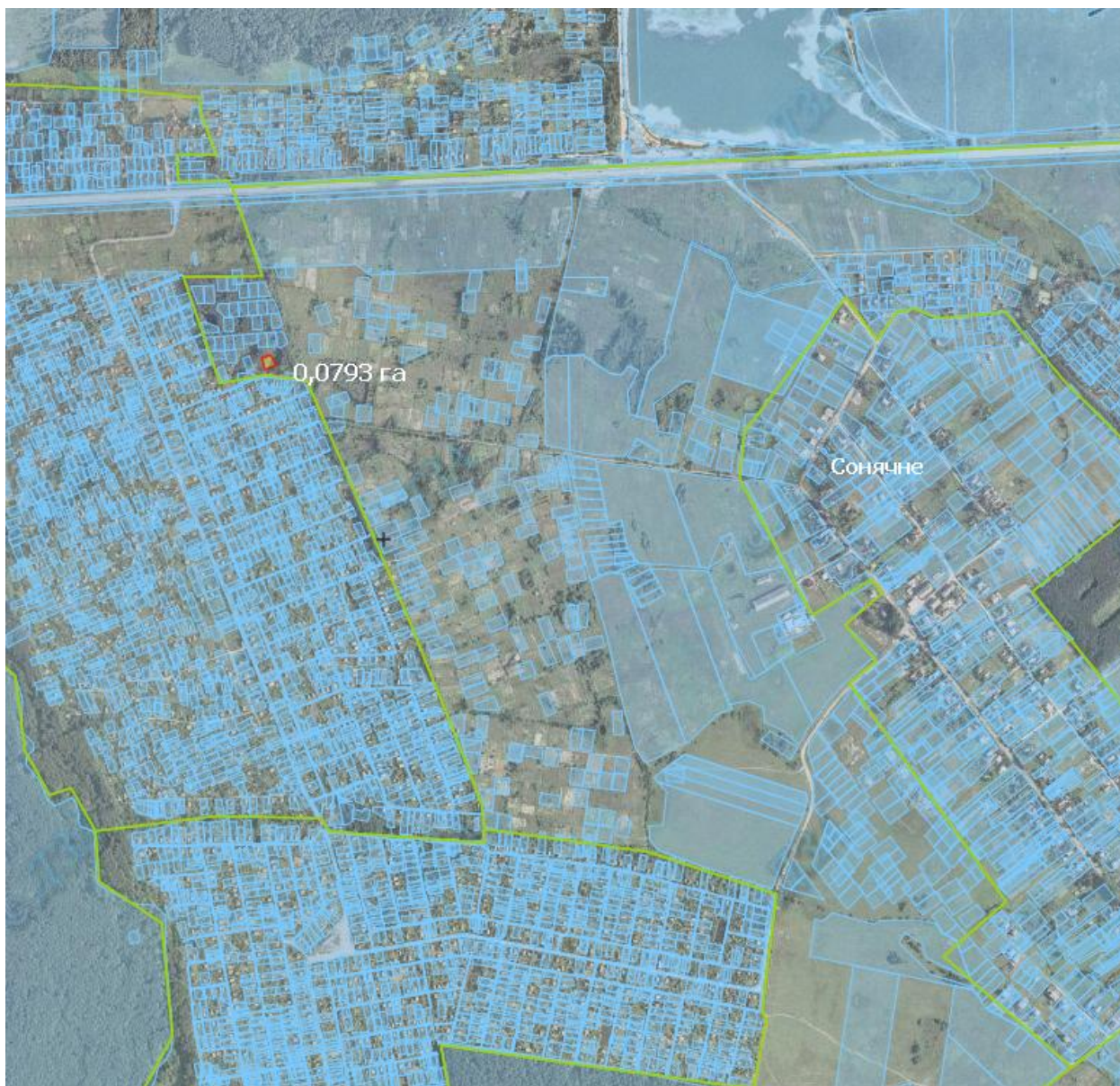

- зарезервований земельний масив

Земельний масив, який пропонується для передачі у власність у I кварталі 2019 року на території Садківської сільської ради Житомирського району Житомирської області

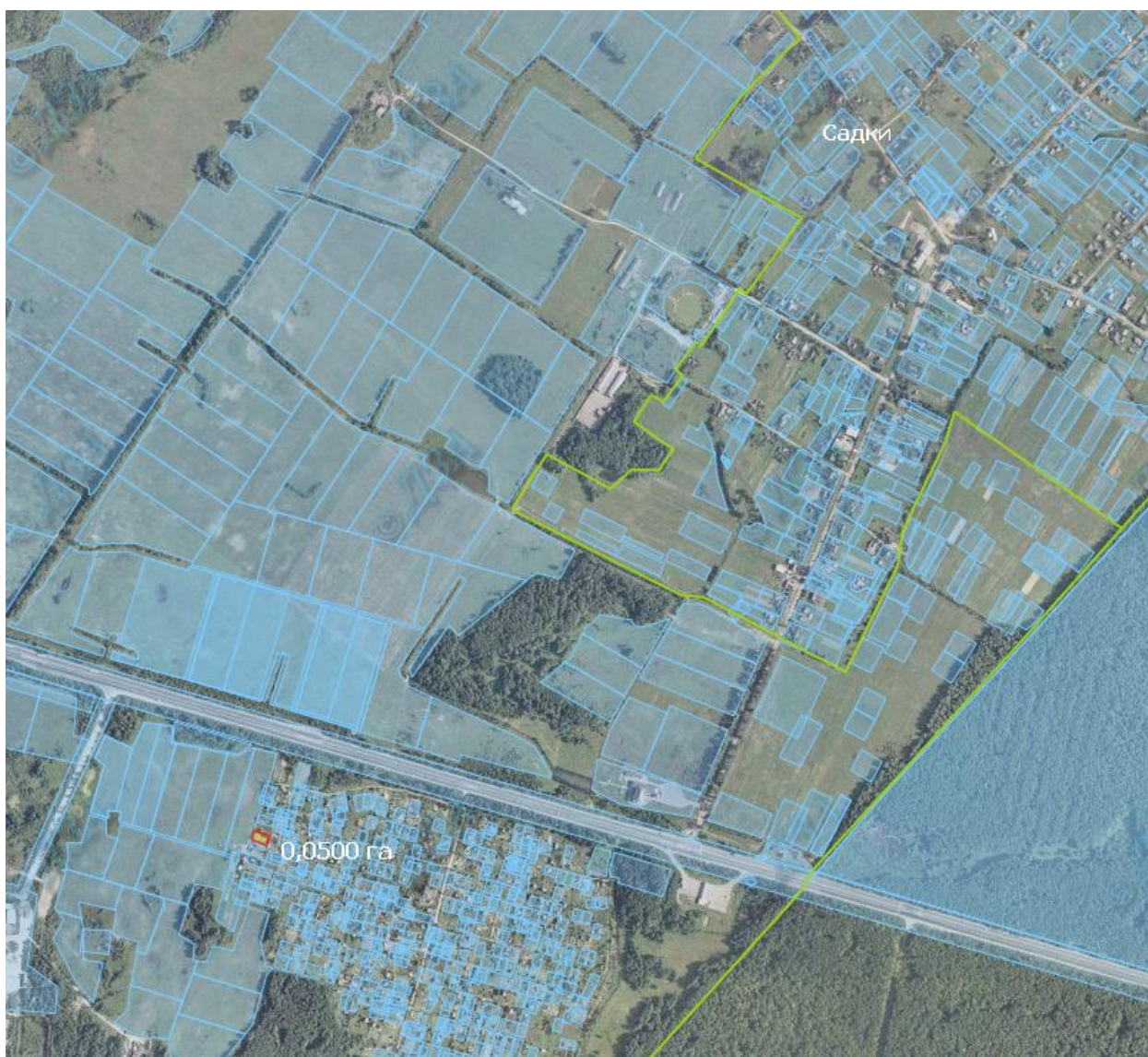

- зарезервований земельний масив

Земельний масив, який пропонується для передачі у власність у I кварталі 2019 року на території Сінгурівської сільської ради Житомирського району Житомирської області

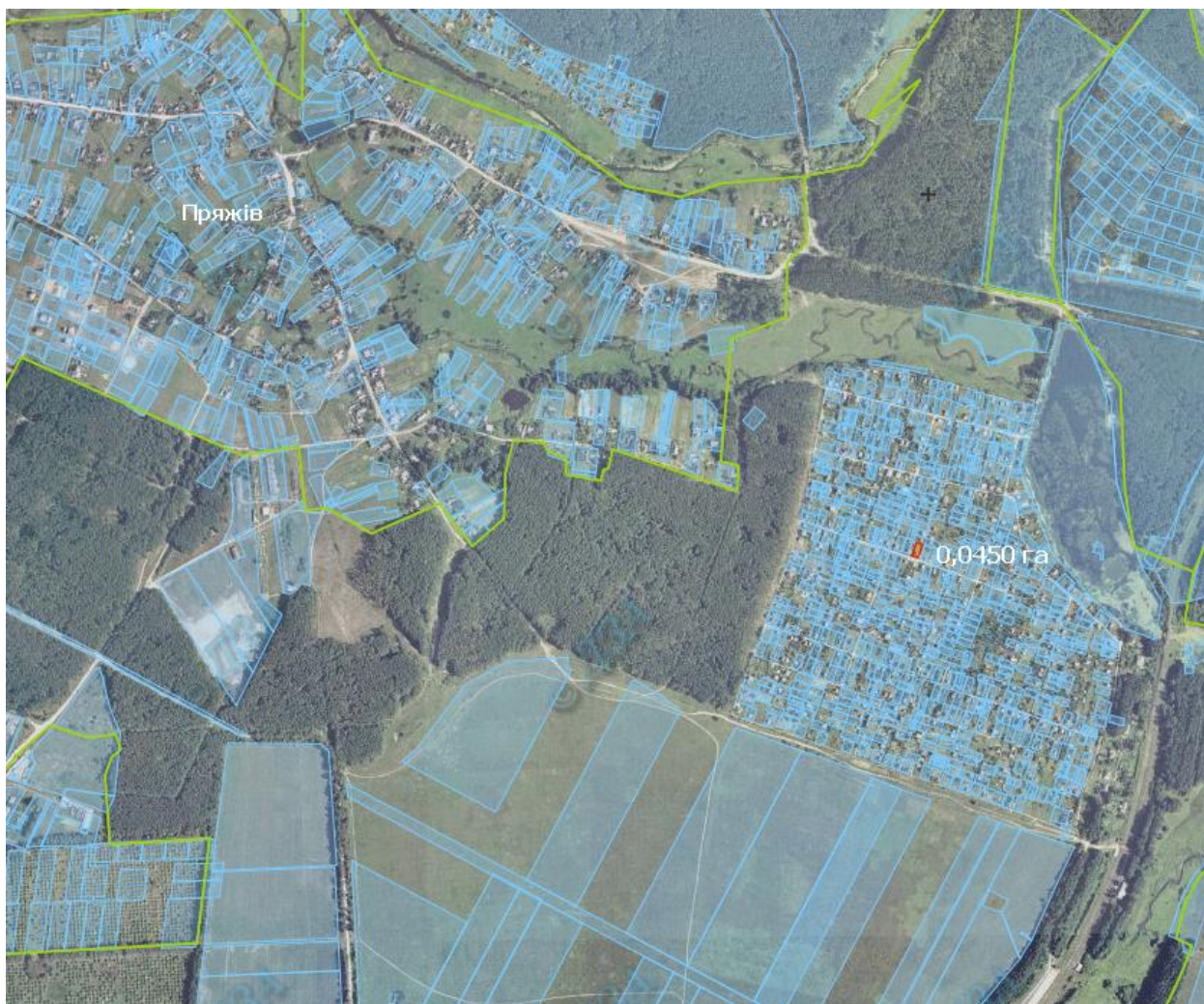

- зарезервований земельний масив

Земельний масив, який пропонується для передачі у власність у I кварталі 2019 року на території Слобідської сільської ради
Малинського району Житомирської області



- зарезервований земельний масив

Земельний масив, який пропонується для передачі у власність у I кварталі 2019 року на території Сінгурівської сільської ради Житомирського району Житомирської області



- зарезервований земельний масив

Земельний масив, який пропонується для передачі у власність у I кварталі 2019 року на території Великонизгірецької сільської ради Бердичівського району Житомирської області



- зарезервований земельний масив

Земельний масив, який пропонується для передачі у власність у I кварталі 2019 року на території Іванівської сільської ради Житомирського району Житомирської області



- зарезервованій земельний масив

Земельний масив, який пропонується для передачі у власність у I кварталі 2019 року на території Іванівської сільської ради Житомирського району Житомирської області



- зарезервований земельний масив

Земельний масив, який пропонується для передачі у власність у I кварталі 2019 року на території Глибочицької сільської ради Житомирського району Житомирської області

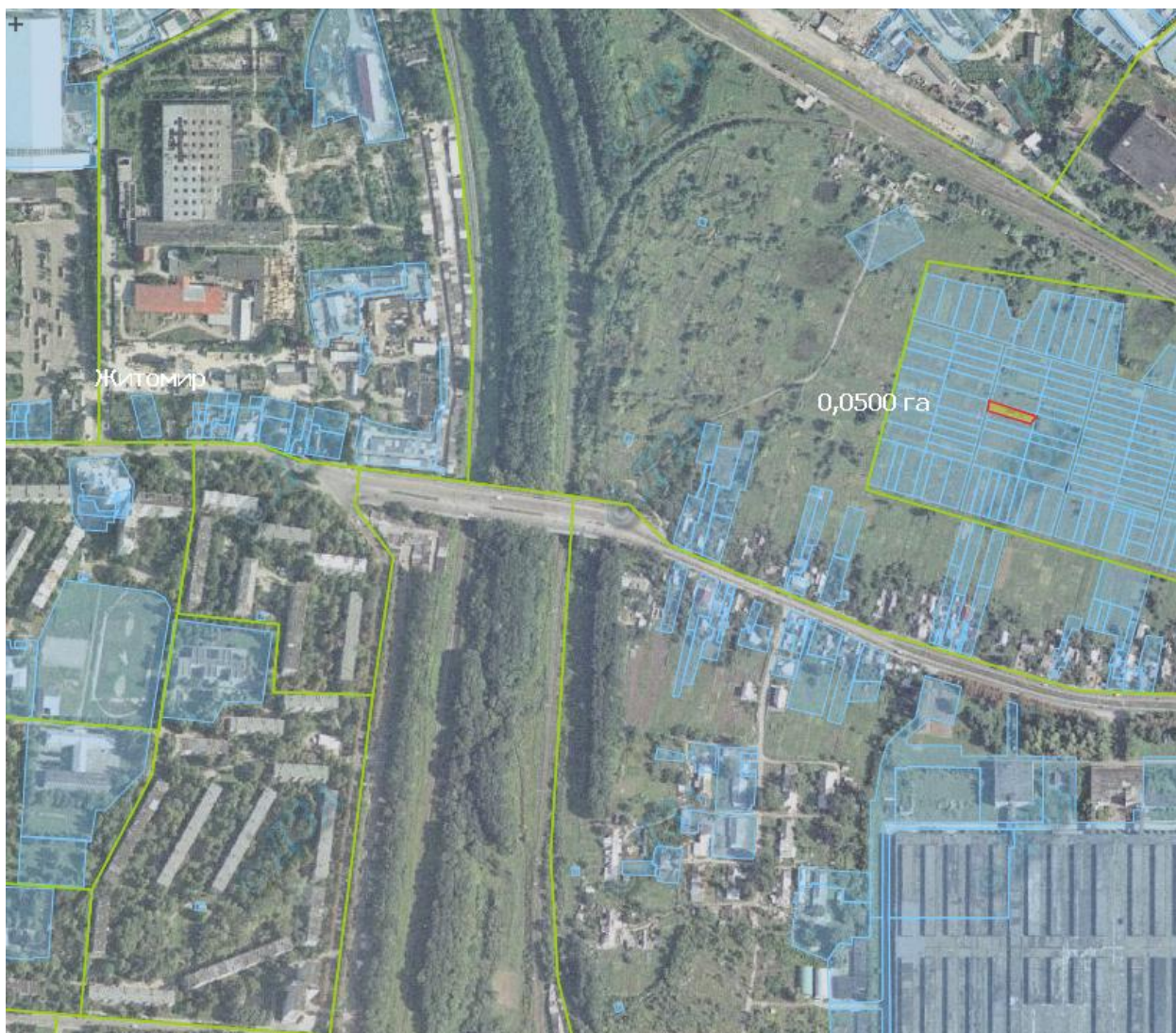

- зарезервований земельний масив

Земельний масив, який пропонується для передачі у власність у I кварталі 2019 року на території Тетерівської сільської ради Житомирського району Житомирської області



- зарезервованій земельний масив

Земельний масив, який пропонується для передачі у власність у I кварталі 2019 року на території Тетерівської сільської ради Житомирського району Житомирської області

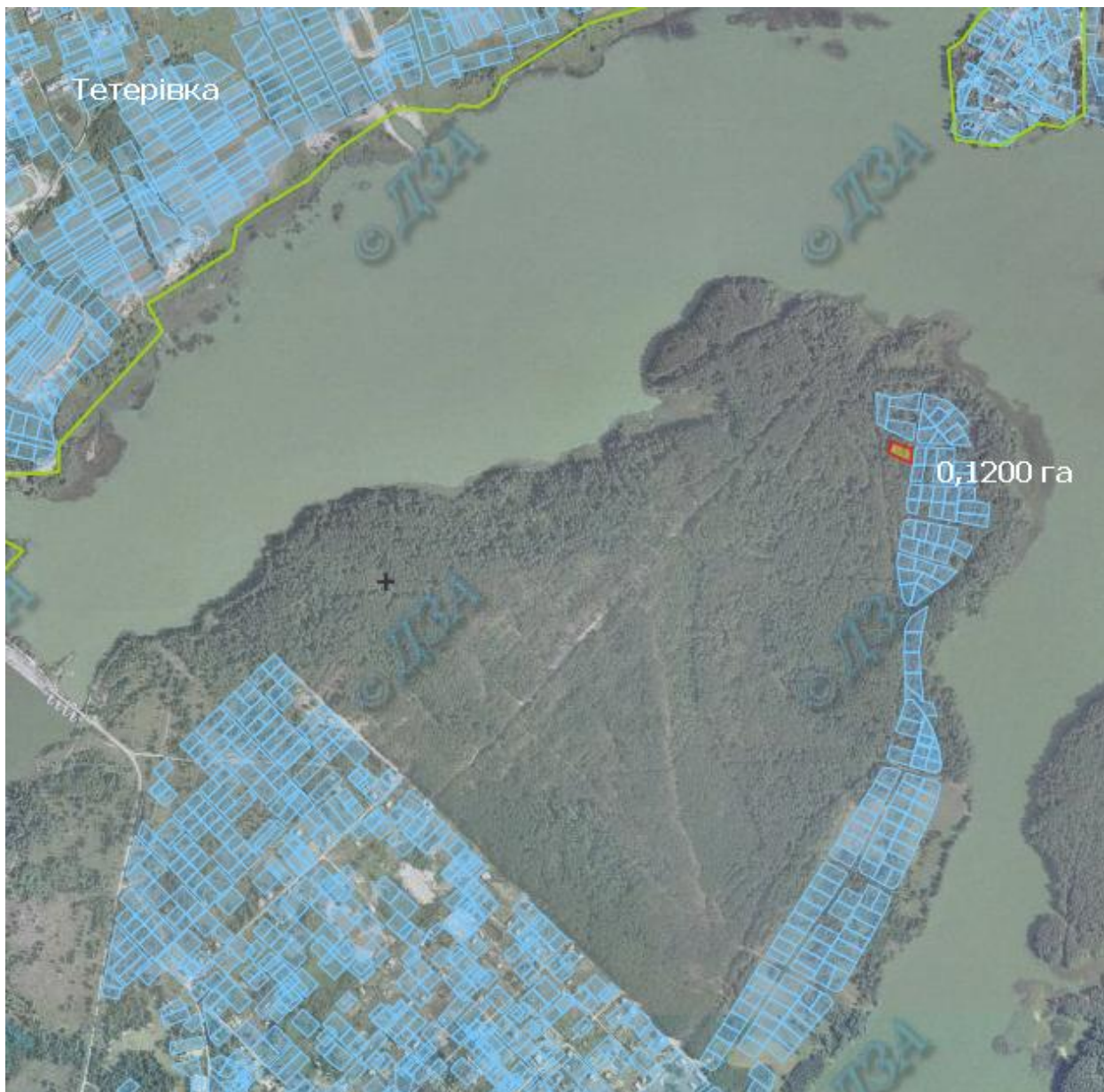

- зарезервований земельний масив

Земельний масив, який пропонується для передачі у власність у I кварталі 2019 року на території Олівської сільської ради Житомирського району Житомирської області

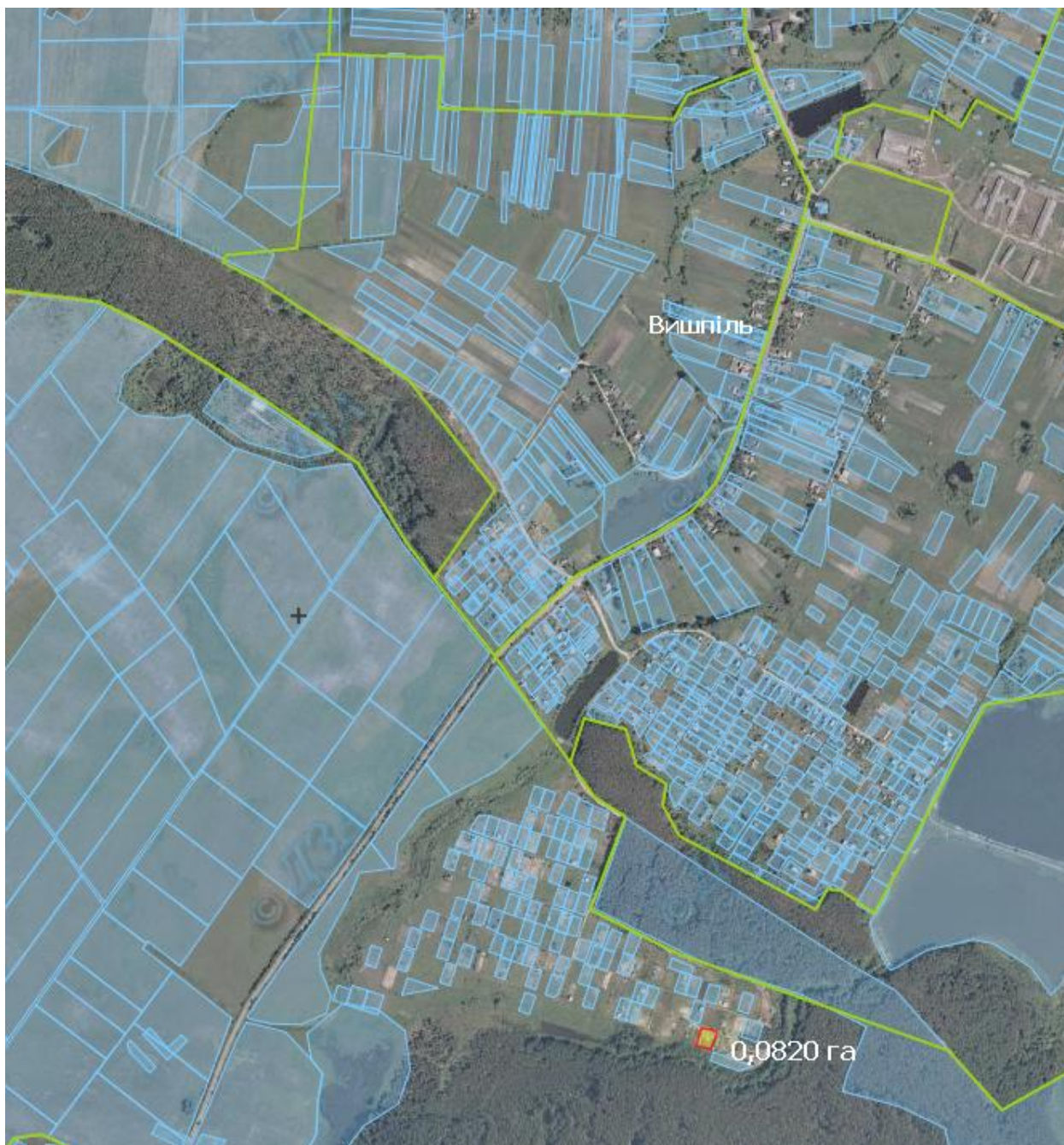

- зарезервований земельний масив

Земельний масив, який пропонується для передачі у власність у I кварталі 2019 року на території Садківської сільської ради Житомирського району Житомирської області



- зарезервований земельний масив

Земельний масив, який пропонується для передачі у власність у I кварталі 2019 року на території Іванівської сільської ради Житомирського району Житомирської області



- зарезервований земельний масив

Земельний масив, який пропонується для передачі у власність у I кварталі 2019 року на території Ворсівської сільської ради
Малинського району Житомирської області



- зарезервований земельний масив

Земельний масив, який пропонується для передачі у власність у I кварталі 2019 року на території Глибочицької сільської ради Житомирського району Житомирської області



- зарезервований земельний масив

Земельний масив, який пропонується для передачі у власність у I кварталі 2019 року на території Несолонської сільської ради Новоград-Волинського району Житомирської області



- зарезервованний земельний масив

Земельний масив, який пропонується для передачі у власність у I кварталі 2019 року на території Ворсівської сільської ради Малинського району Житомирської області

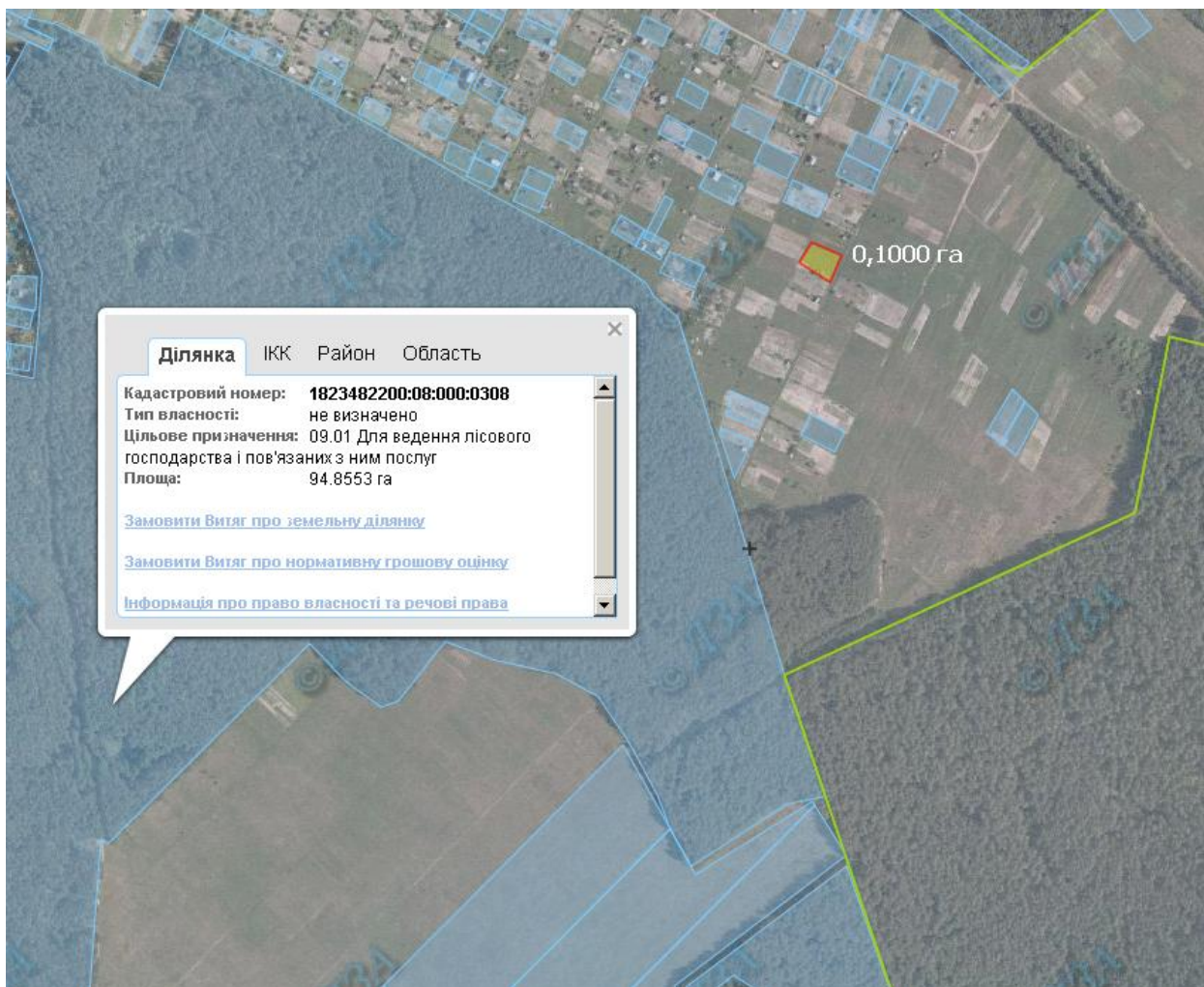

- зарезервований земельний масив

Земельний масив, який пропонується для передачі у власність у I кварталі 2019 року на території Білошицівської сільської ради Коростенського району Житомирської області

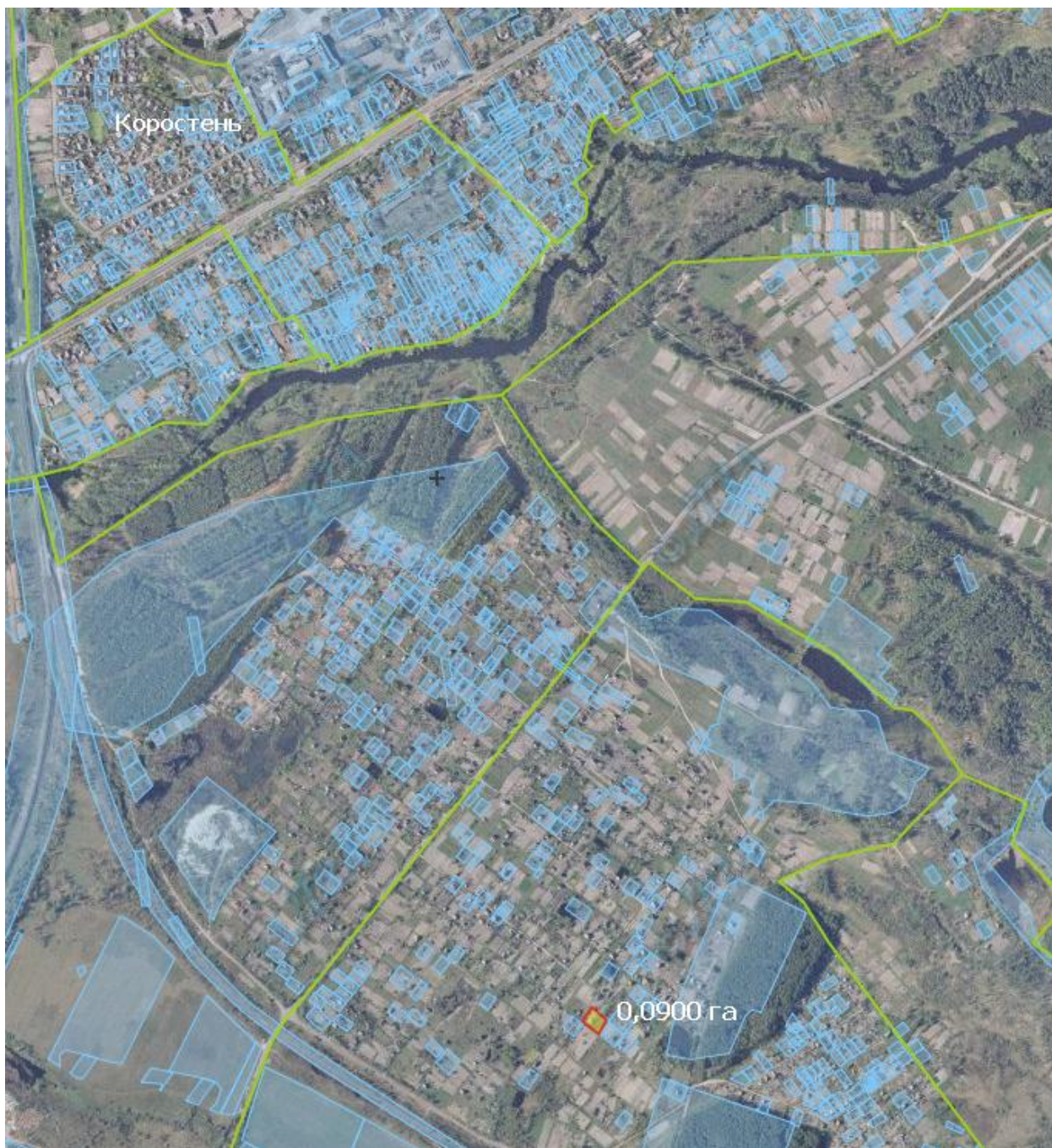

- зарезервований земельний масив

Земельний масив, який пропонується для передачі у власність у I кварталі 2019 року на території Станишівської сільської ради Житомирського району Житомирської області

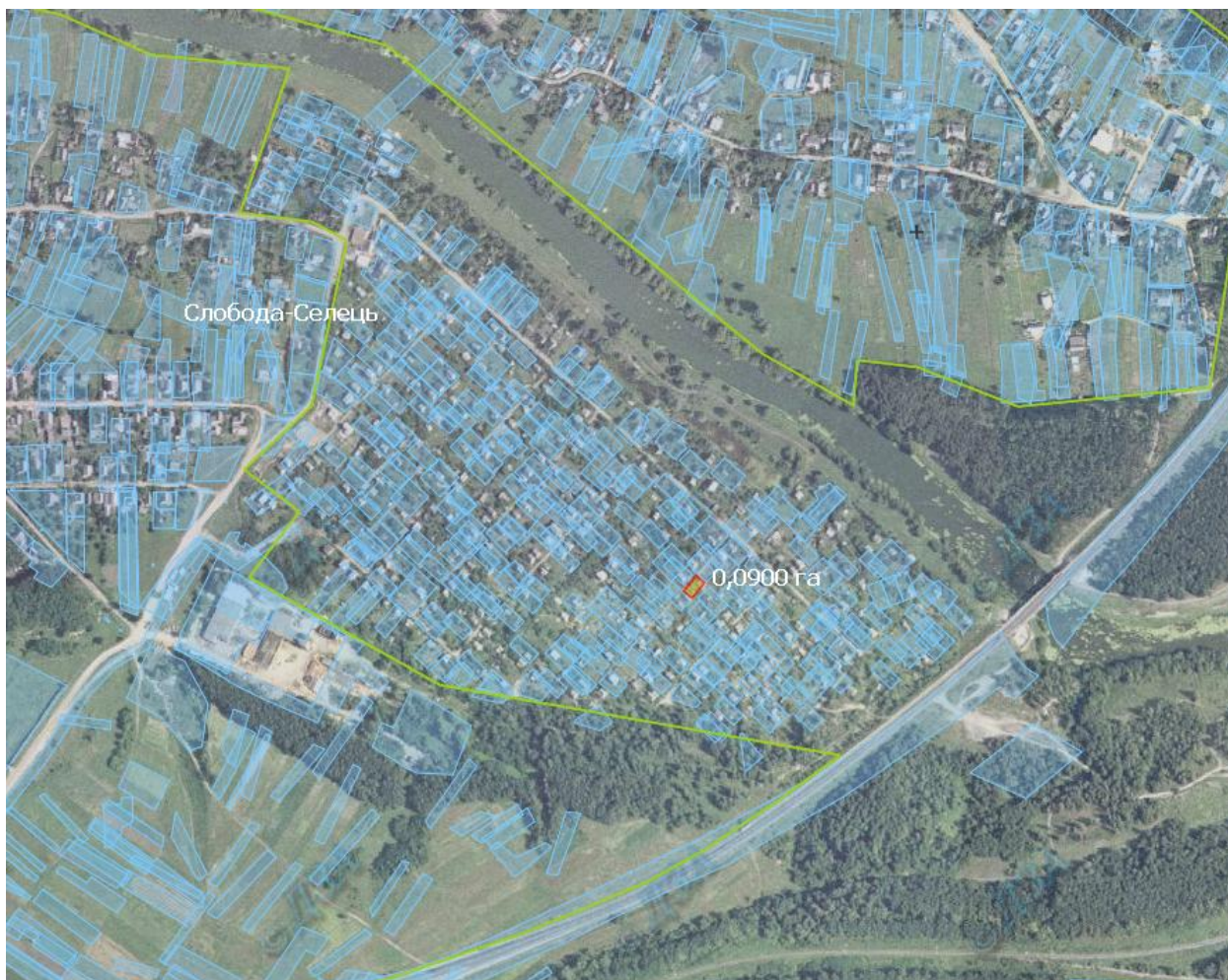

- зарезервований земельний масив

Земельний масив, який пропонується для передачі у власність у I кварталі 2019 року на території Іванівської сільської ради Житомирського району Житомирської області



- зарезервований земельний масив

Земельний масив, який пропонується для передачі у власність у I кварталі 2019 року на території Глибочицької сільської ради Житомирського району Житомирської області



- зарезервований земельний масив

Земельний масив, який пропонується для передачі у власність у I кварталі 2019 року на території Мирославської сільської ради Бердичівського району Житомирської області

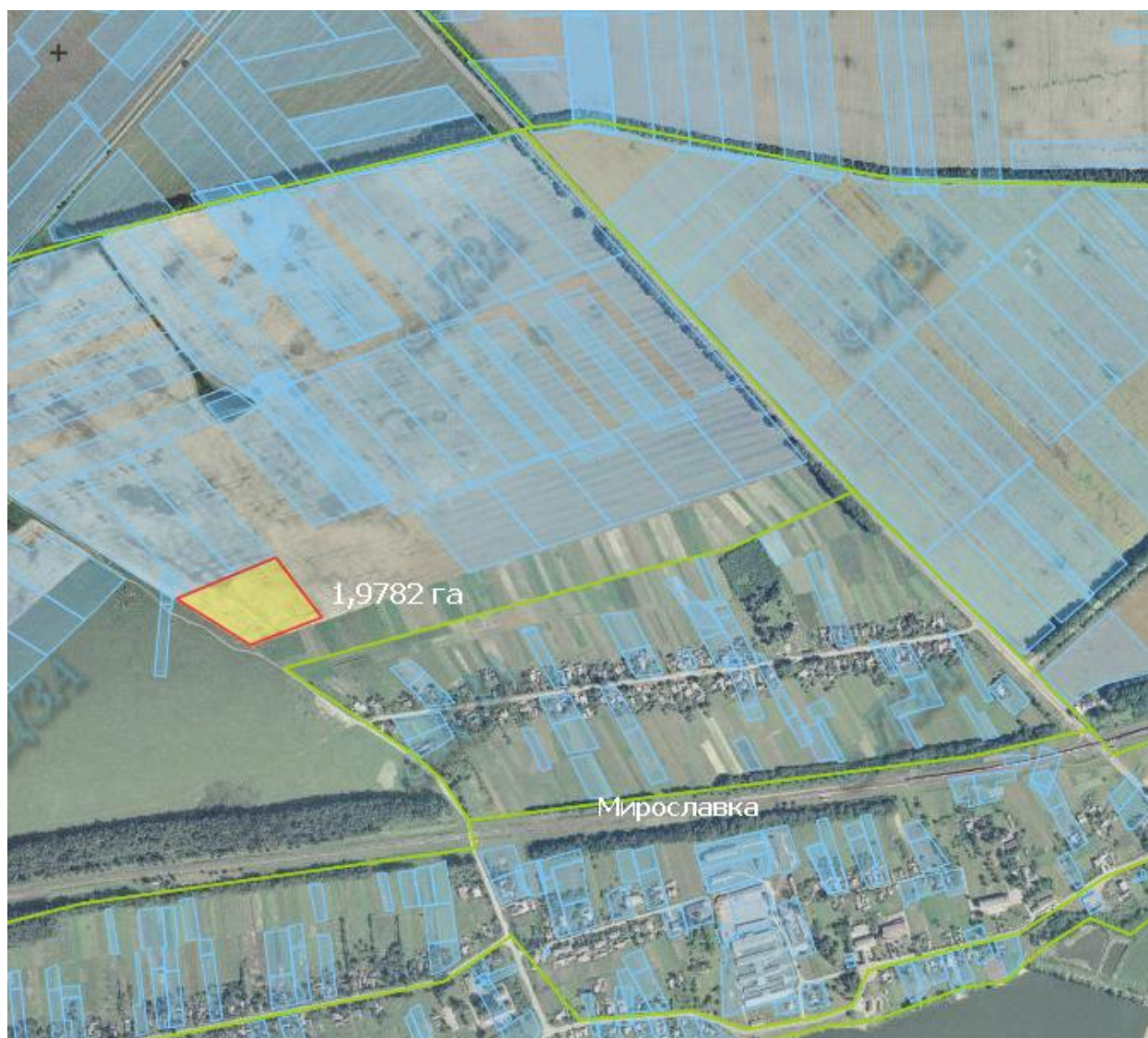

- зарезервований земельний масив

Земельний масив, який пропонується для передачі у власність у I кварталі 2019 року на території Новоселицької сільської ради Попільнянського району Житомирської області

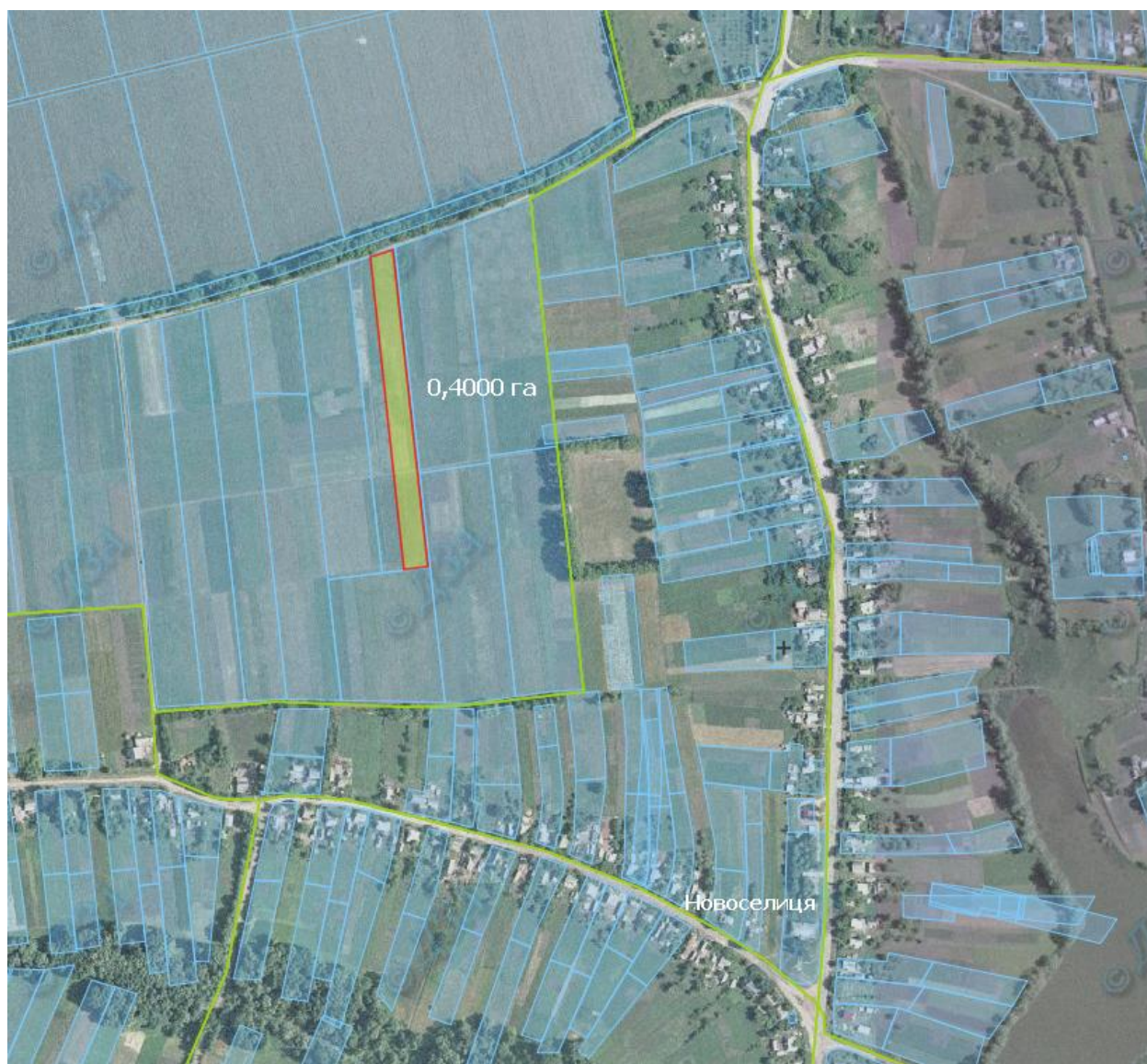

- зарезервований земельний масив

Земельний масив, який пропонується для передачі у власність у I кварталі 2019 року на території Солотвинської сільської ради Бердичівського району Житомирської області



- зарезервованний земельний масив

Земельний масив, який пропонується для передачі у власність у I кварталі 2019 року на території Іванівської сільської ради Житомирського району Житомирської області



- зарезервований земельний масив

Земельний масив, який пропонується для передачі у власність у I кварталі 2019 року на території Станишівської сільської ради Житомирського району Житомирської області

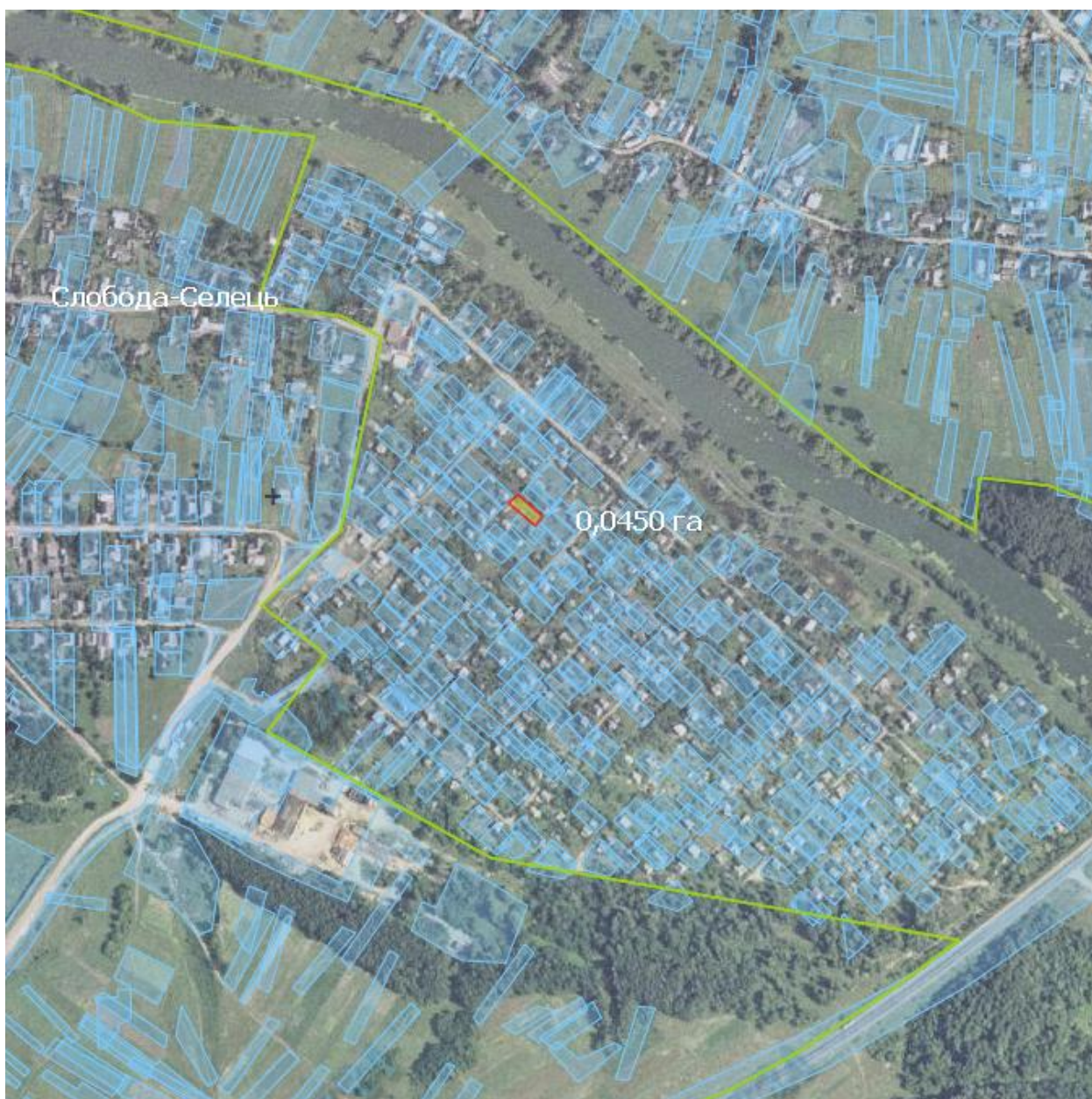

- зарезервованний земельний масив

Земельний масив, який пропонується для передачі у власність у I кварталі 2019 року на території Ворсівської сільської ради Малинського району Житомирської області

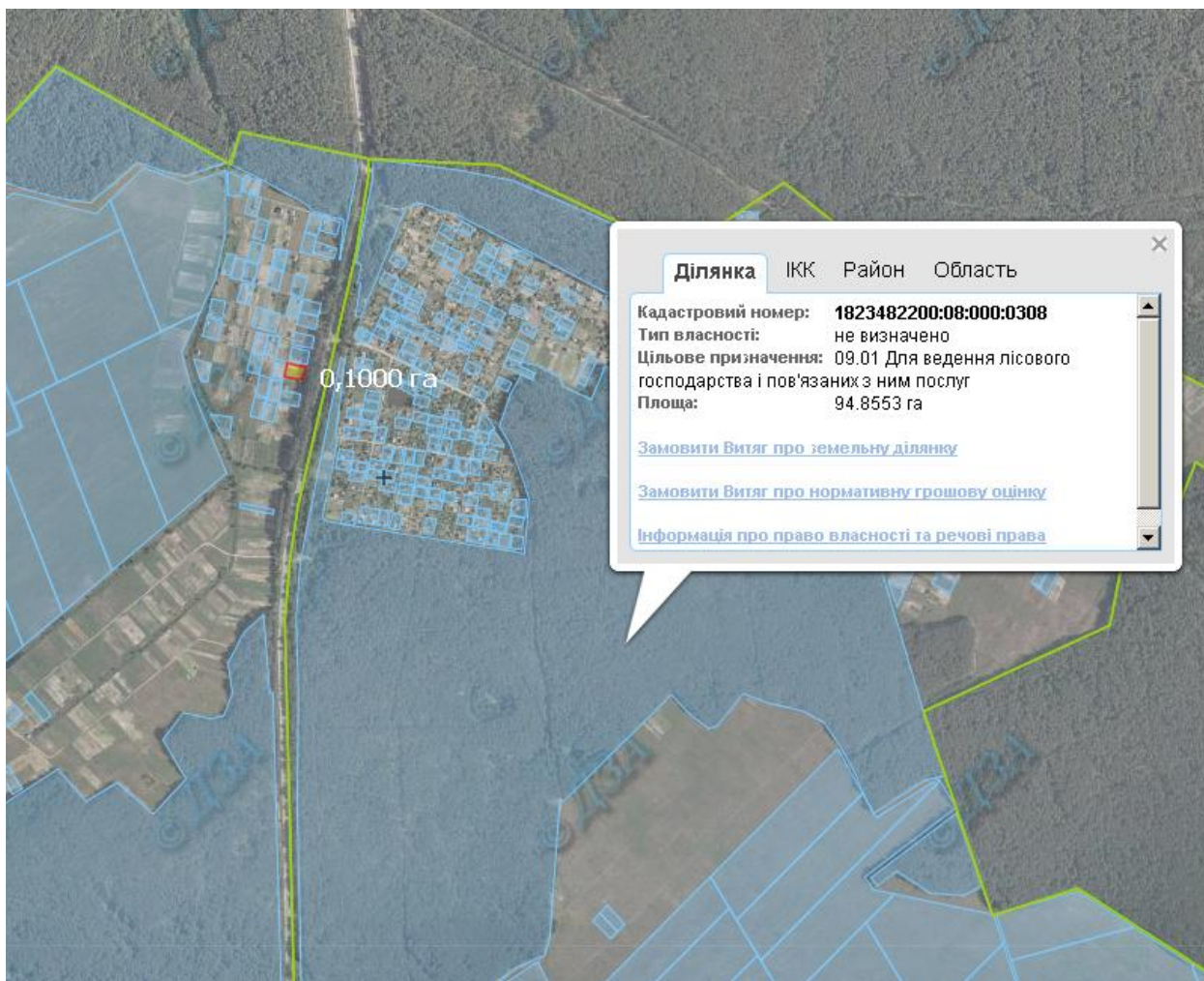

- зарезервований земельний масив

Земельний масив, який пропонується для передачі у власність у I кварталі 2019 року на території Іванівської сільської ради Житомирського району Житомирської області



- зарезервований земельний масив

Земельний масив, який пропонується для передачі у власність у I кварталі 2019 року на території Тетерівської сільської ради Житомирського району Житомирської області



- зарезервований земельний масив

Земельний масив, який пропонується для передачі у власність у I кварталі 2019 року на території Чорнорудської сільської ради Ружинського району Житомирської області



- зарезервованний земельний масив

Земельний масив, який пропонується для передачі у власність у I кварталі 2019 року на території Березівської сільської ради Житомирського району Житомирської області



- зарезервований земельний масив

Земельний масив, який пропонується для передачі у власність у I кварталі 2019 року на території Іванівської сільської ради Житомирського району Житомирської області



- зарезервований земельний масив

Земельний масив, який пропонується для передачі у власність у I кварталі 2019 року на території Іванківської сільської ради Андрушівського району Житомирської області

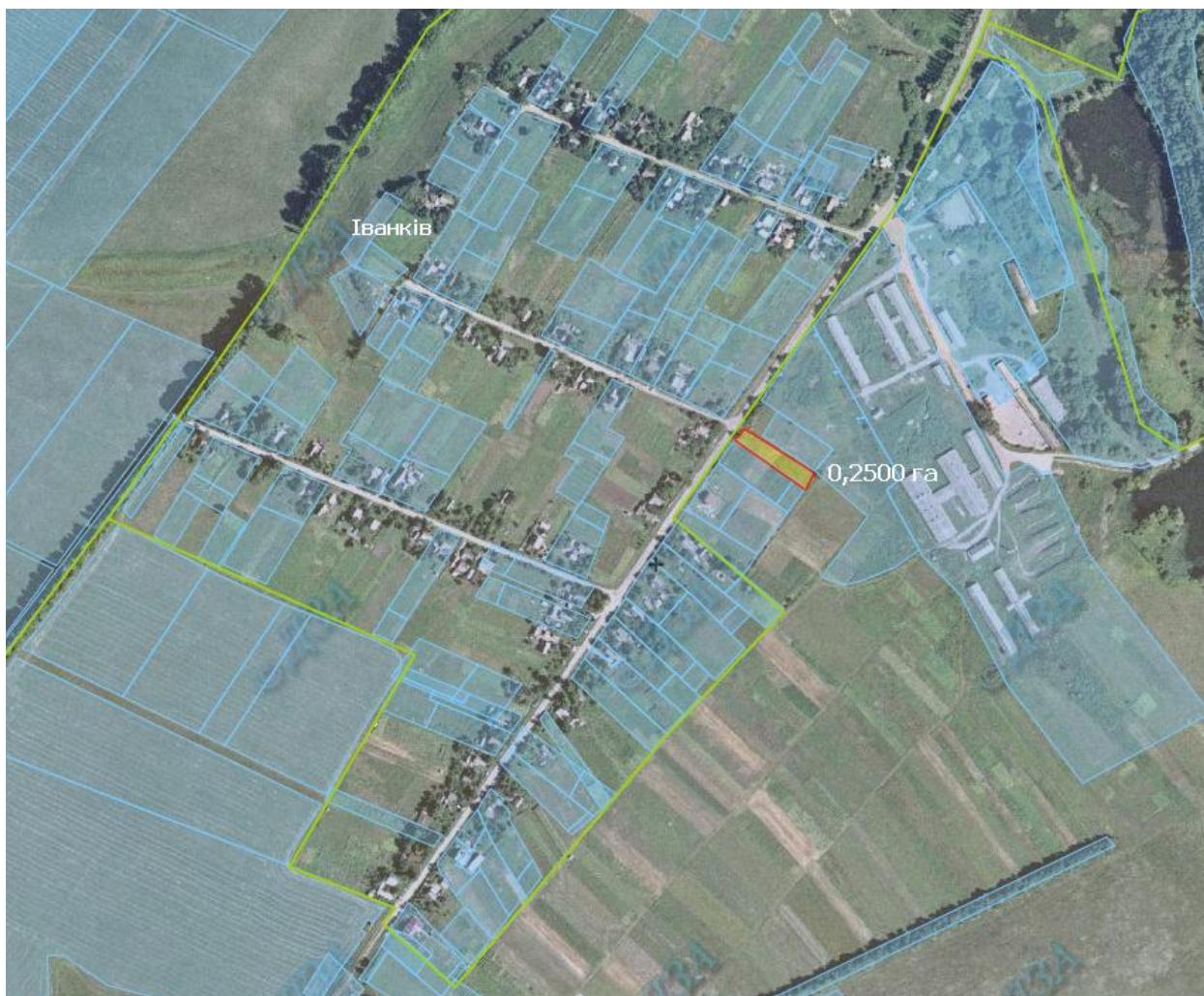

- зарезервований земельний масив

Земельний масив, який пропонується для передачі у власність у I кварталі 2019 року на території Сінгурівської сільської ради Житомирського району Житомирської області

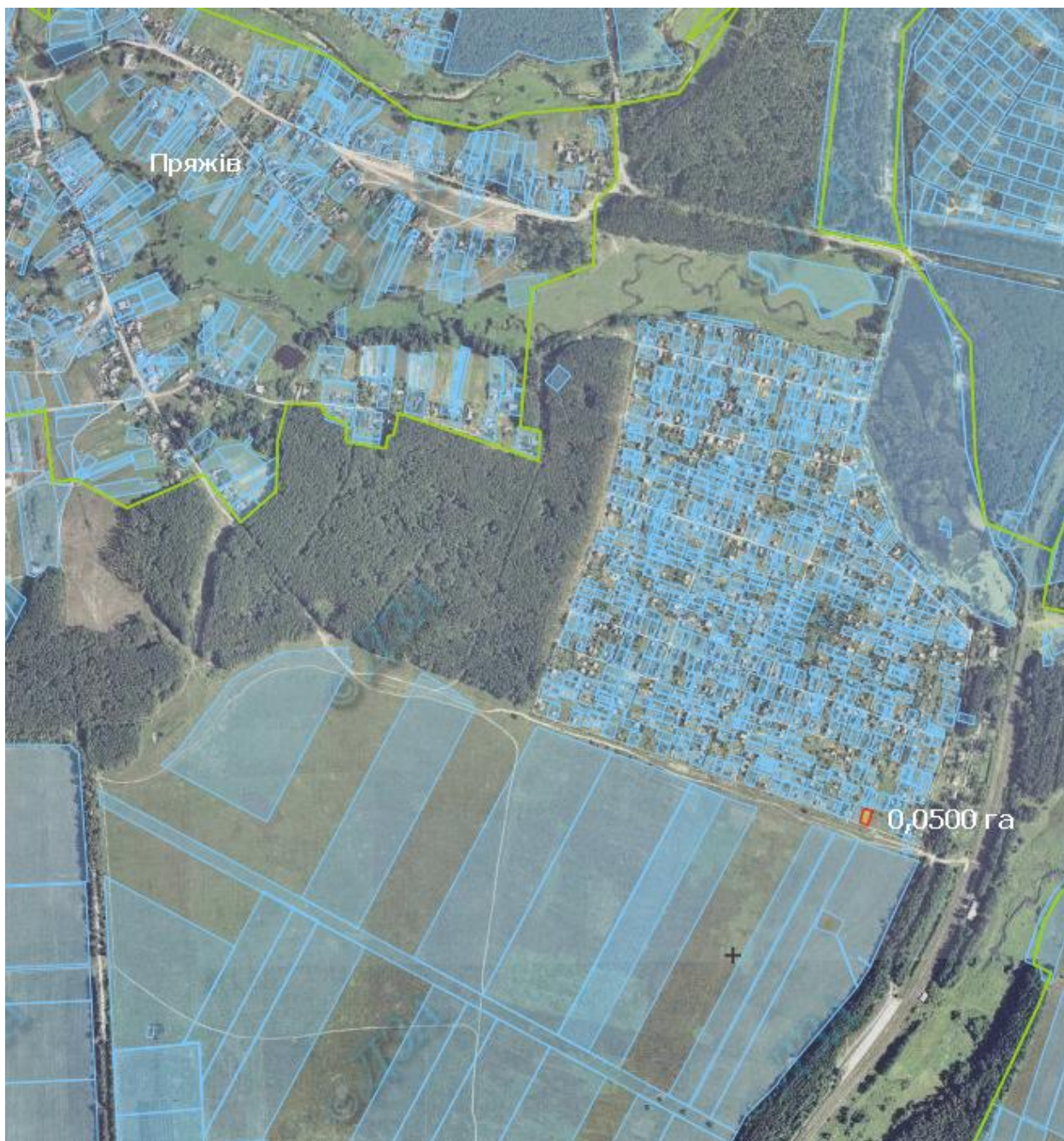

- зарезервований земельний масив

Земельний масив, який пропонується для передачі у власність у I кварталі 2019 року на території Іванівської сільської ради Житомирського району Житомирської області



- зарезервований земельний масив

Земельний масив, який пропонується для передачі у власність у I кварталі 2019 року на території Іванівської сільської ради Житомирського району Житомирської області



- зарезервований земельний масив

Земельний масив, який пропонується для передачі у власність у I кварталі 2019 року на території Іванівської сільської ради Житомирського району Житомирської області



- зарезервований земельний масив

Земельний масив, який пропонується для передачі у власність у I кварталі 2019 року на території Тетерівської сільської ради Житомирського району Житомирської області

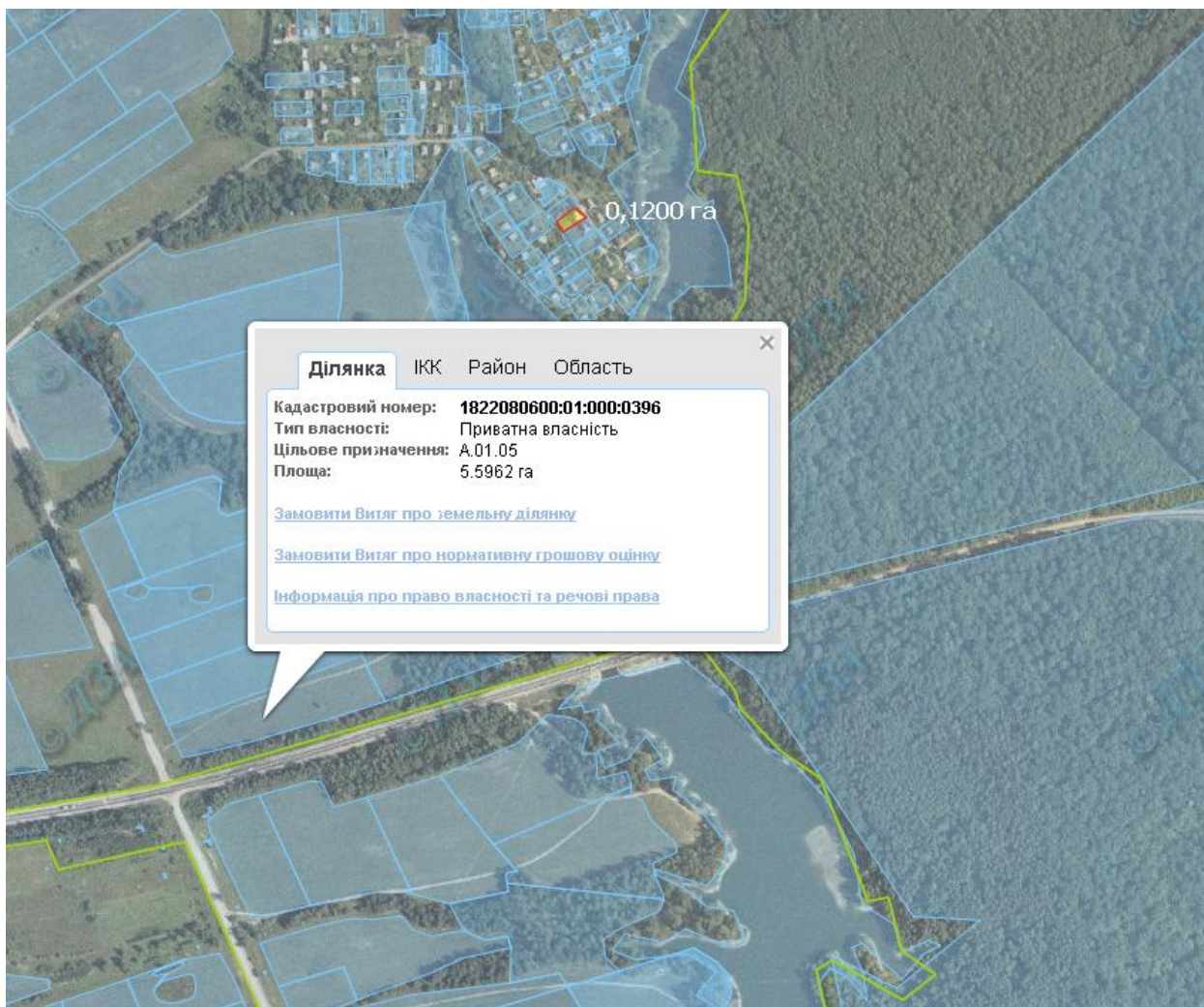

- зарезервований земельний масив

Земельний масив, який пропонується для передачі у власність у I кварталі 2019 року на території Тетерівської сільської ради Житомирського району Житомирської області

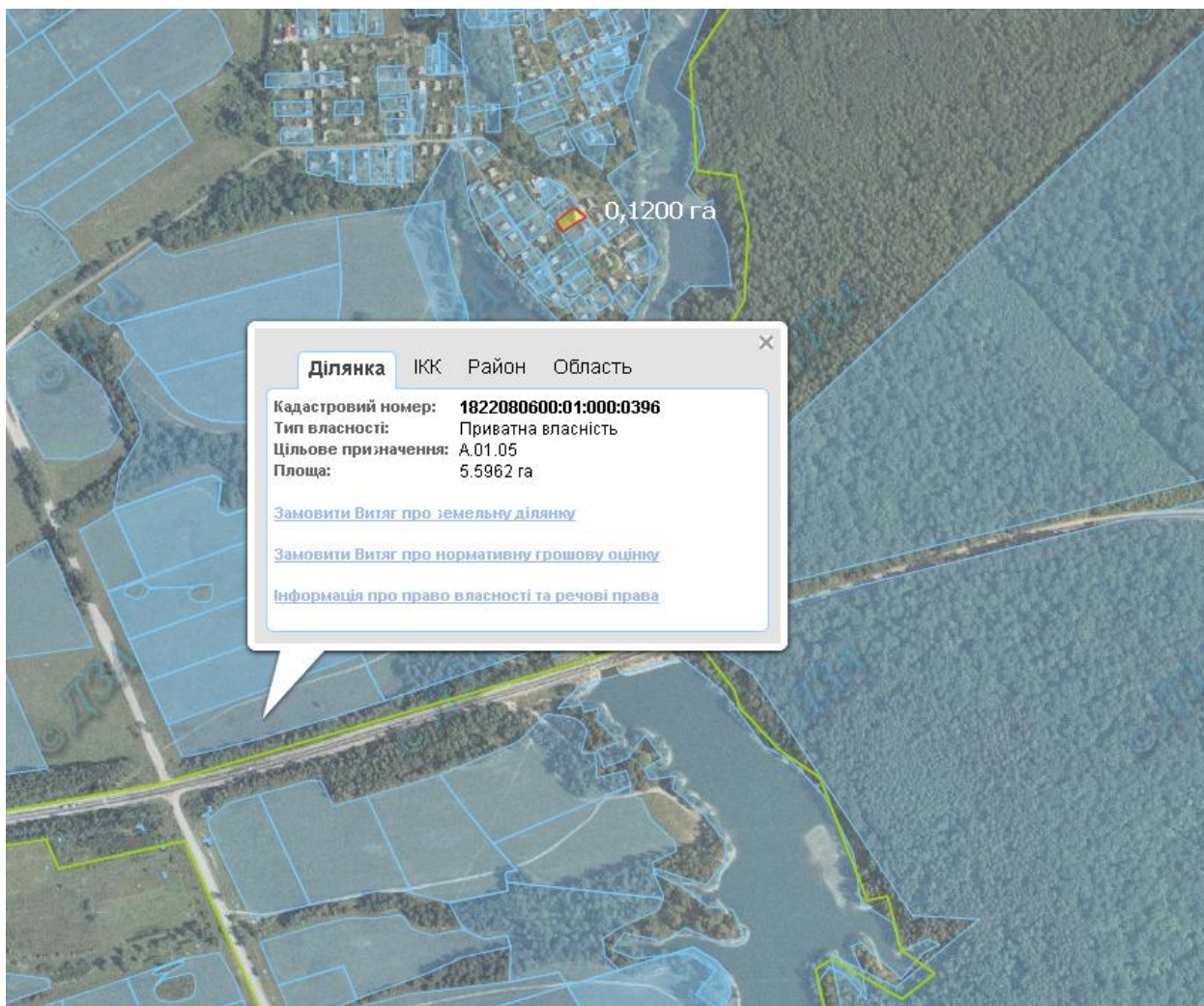

- зарезервований земельний масив

Земельний масив, який пропонується для передачі у власність у I кварталі 2019 року на території Олівської сільської ради Житомирського району Житомирської області

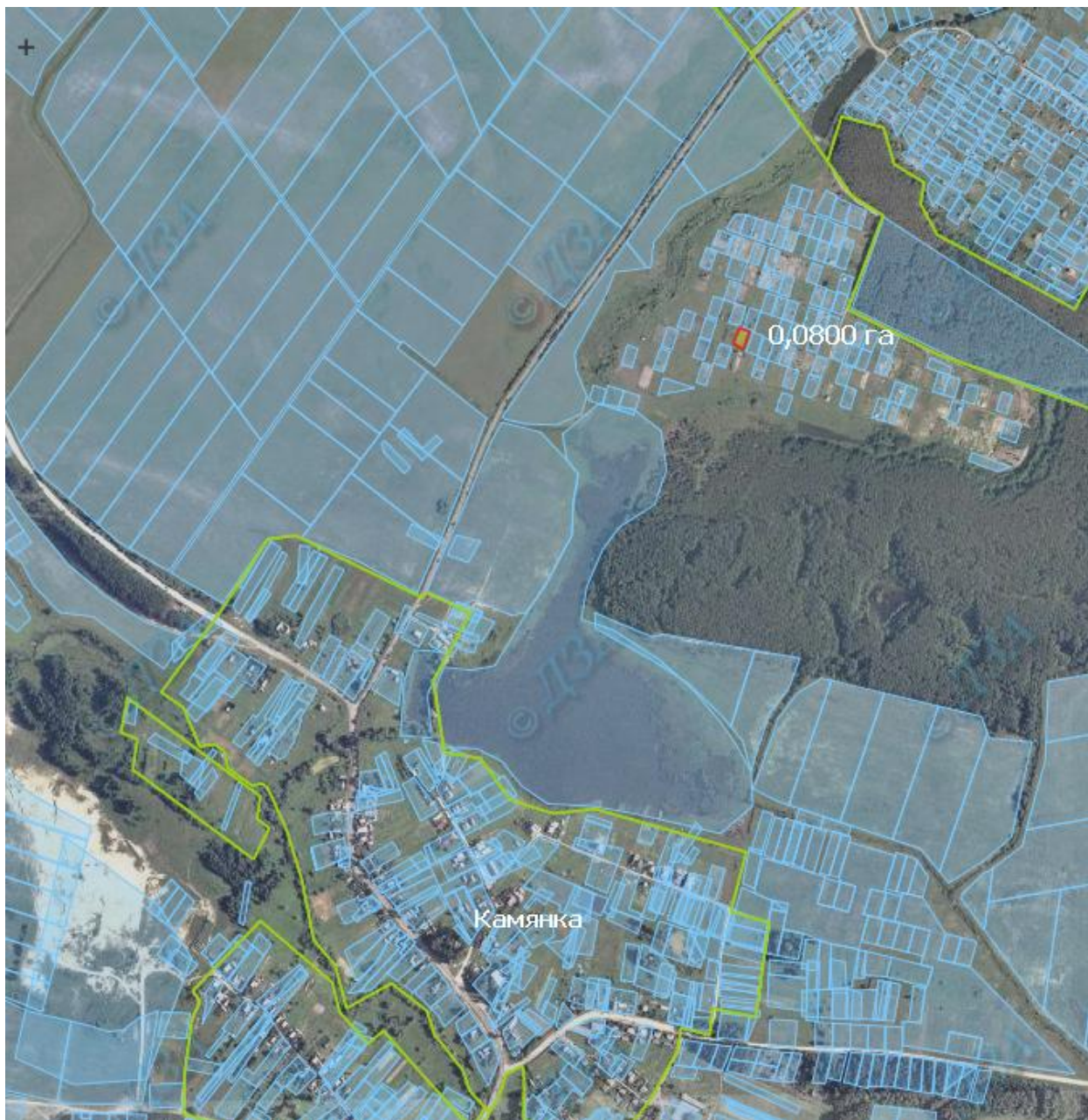

- зарезервованний земельний масив

Земельний масив, який пропонується для передачі у власність у I кварталі 2019 року на території Левківської сільської ради Житомирського району Житомирської області



- зарезервованний земельний масив

Земельний масив, який пропонується для передачі у власність у I кварталі 2019 року на території Варварівської сільської ради Смільчинського району Житомирської області



- зарезервований земельний масив

Земельний масив, який пропонується для передачі у власність у I кварталі 2019 року на території Сінгурівської сільської ради Житомирського району Житомирської області

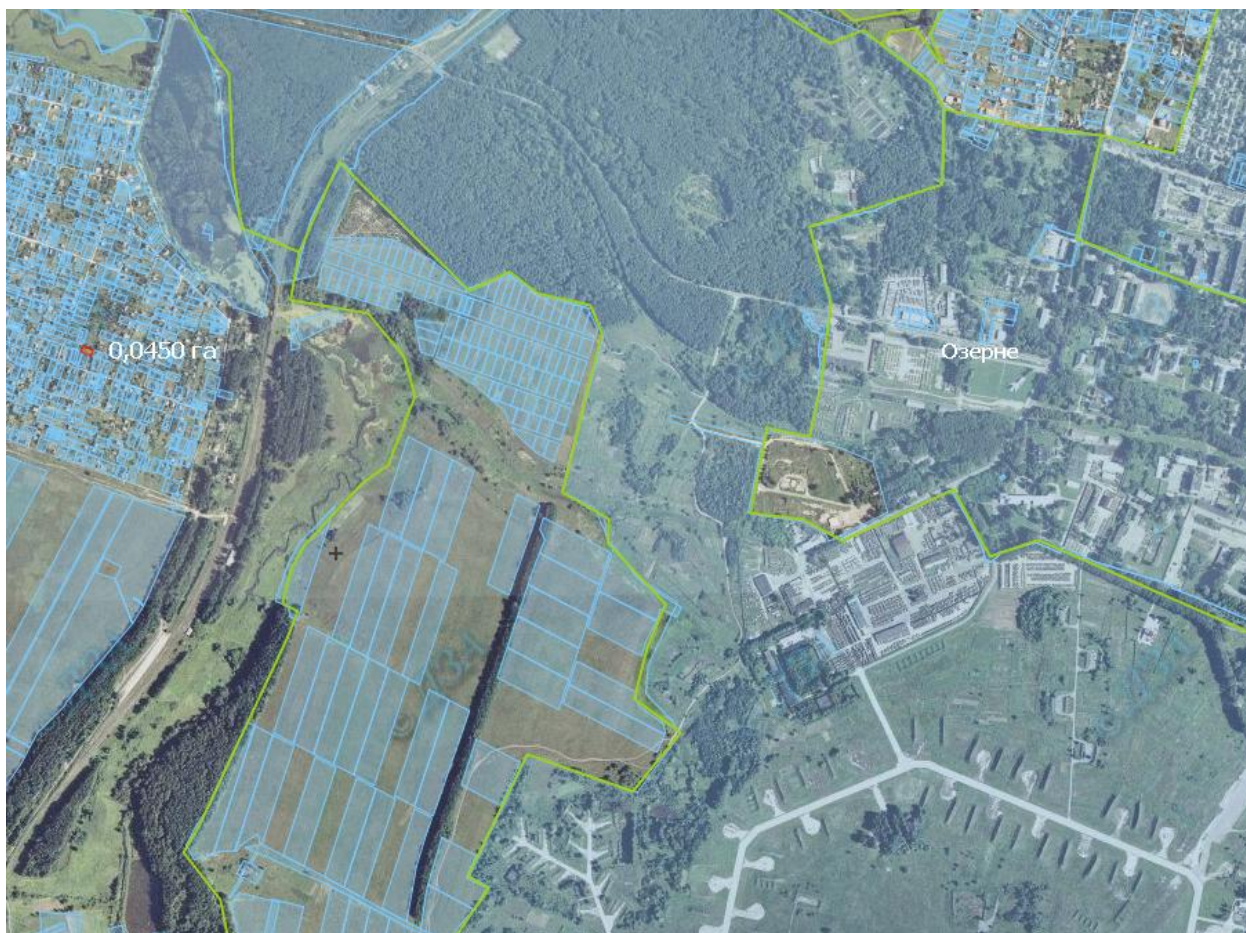

- зарезервований земельний масив

Земельний масив, який пропонується для передачі у власність у I кварталі 2019 року на території Гардишівської сільської ради Бердичівського району Житомирської області

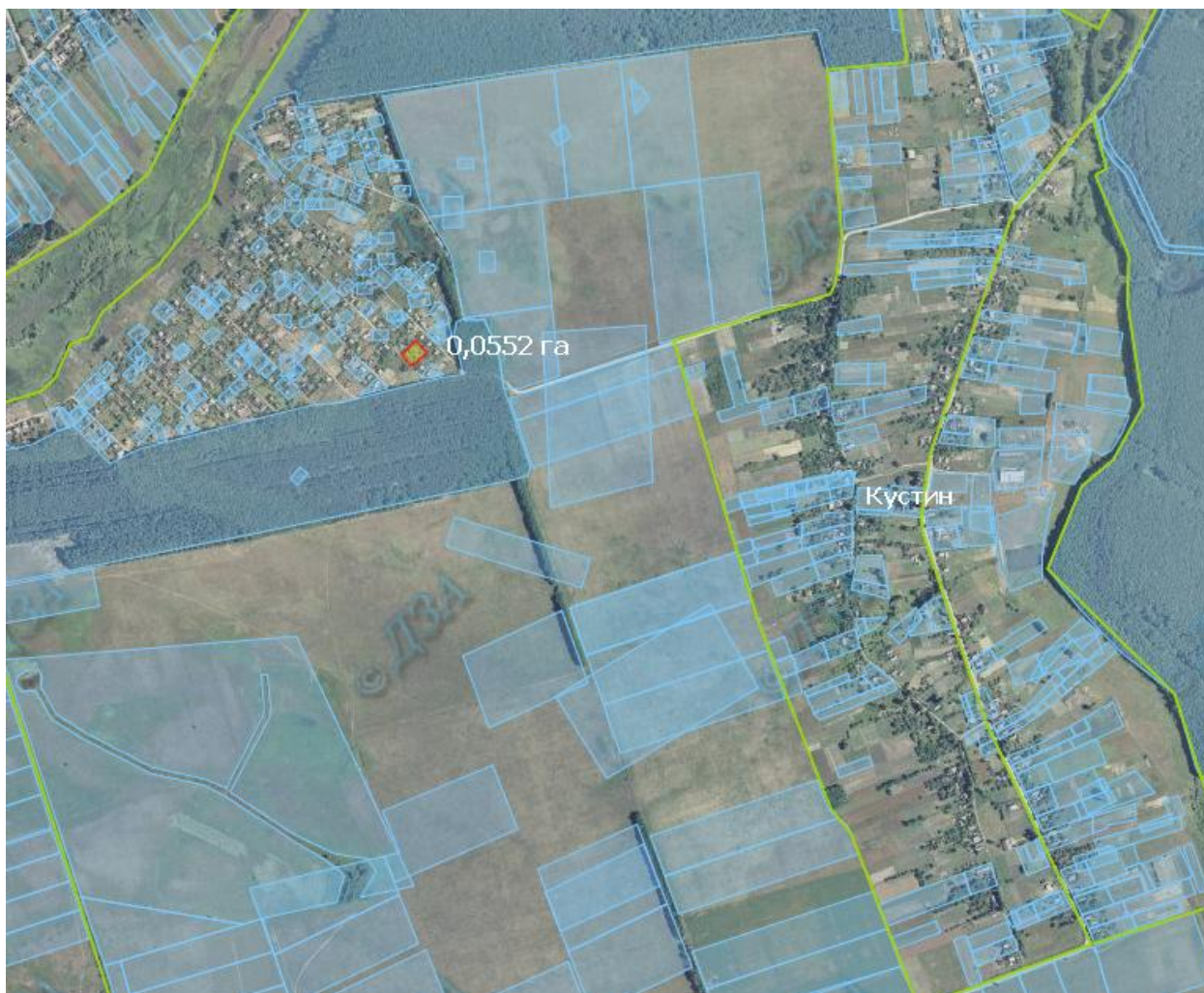

- зарезервований земельний масив

Земельний масив, який пропонується для передачі у власність у I кварталі 2019 року на території Іванівської сільської ради Житомирського району Житомирської області

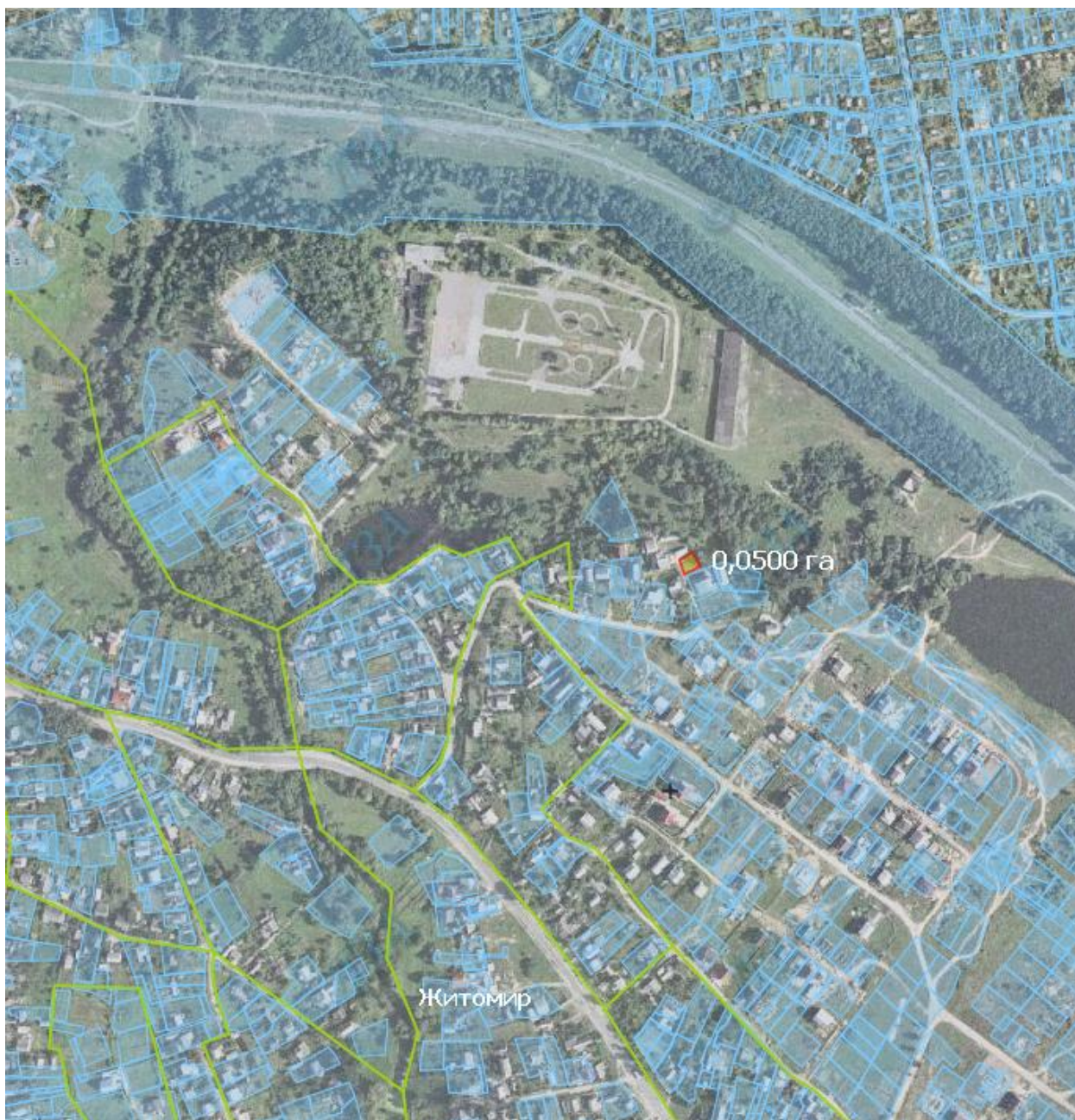

- зарезервований земельний масив

Земельний масив, який пропонується для передачі у власність у I кварталі 2019 року на території Олівської сільської ради Житомирського району Житомирської області

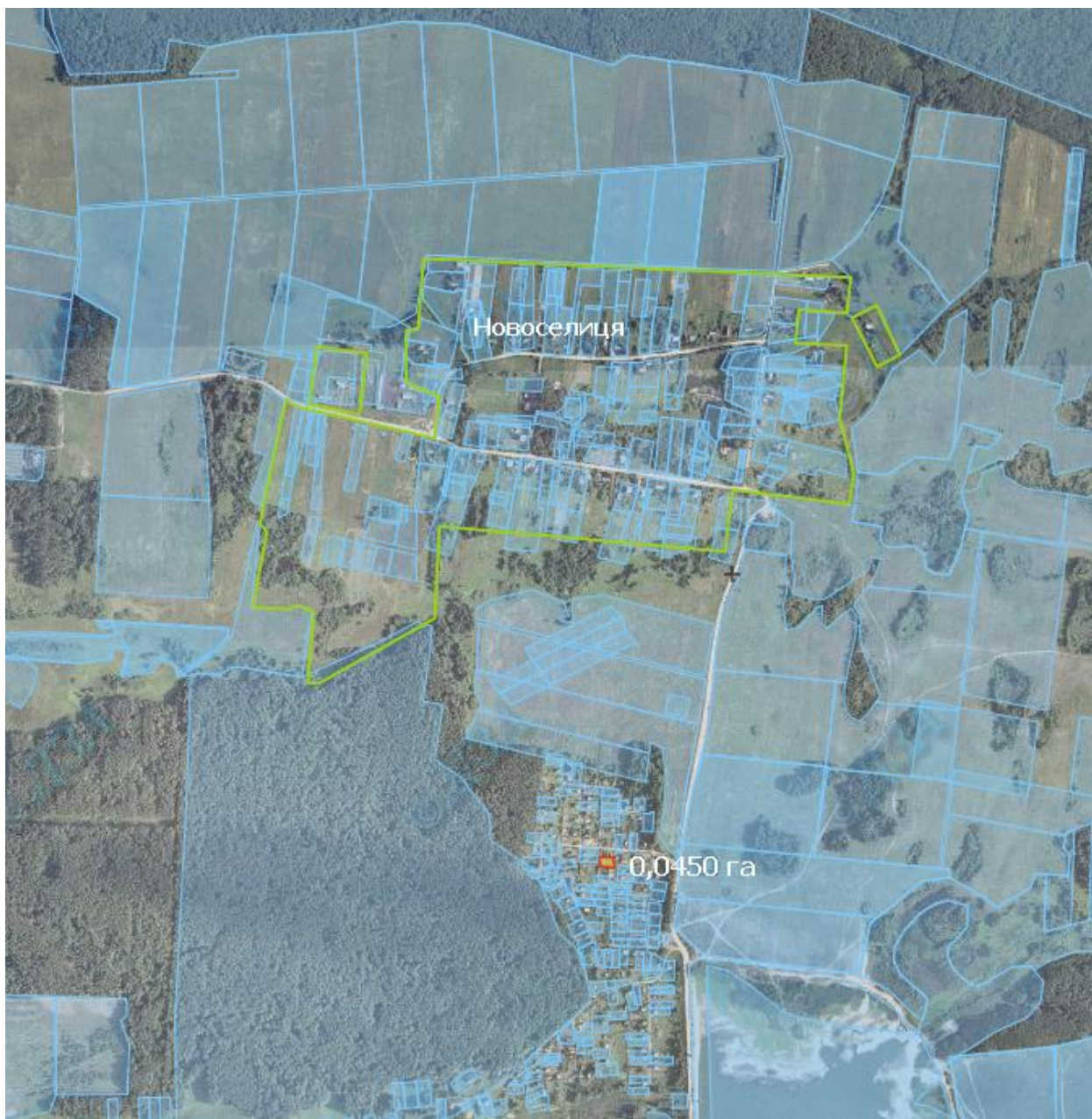

- зарезервованний земельний масив

Земельний масив, який пропонується для передачі у власність у I кварталі 2019 року на території Тетерівської сільської ради Житомирського району Житомирської області

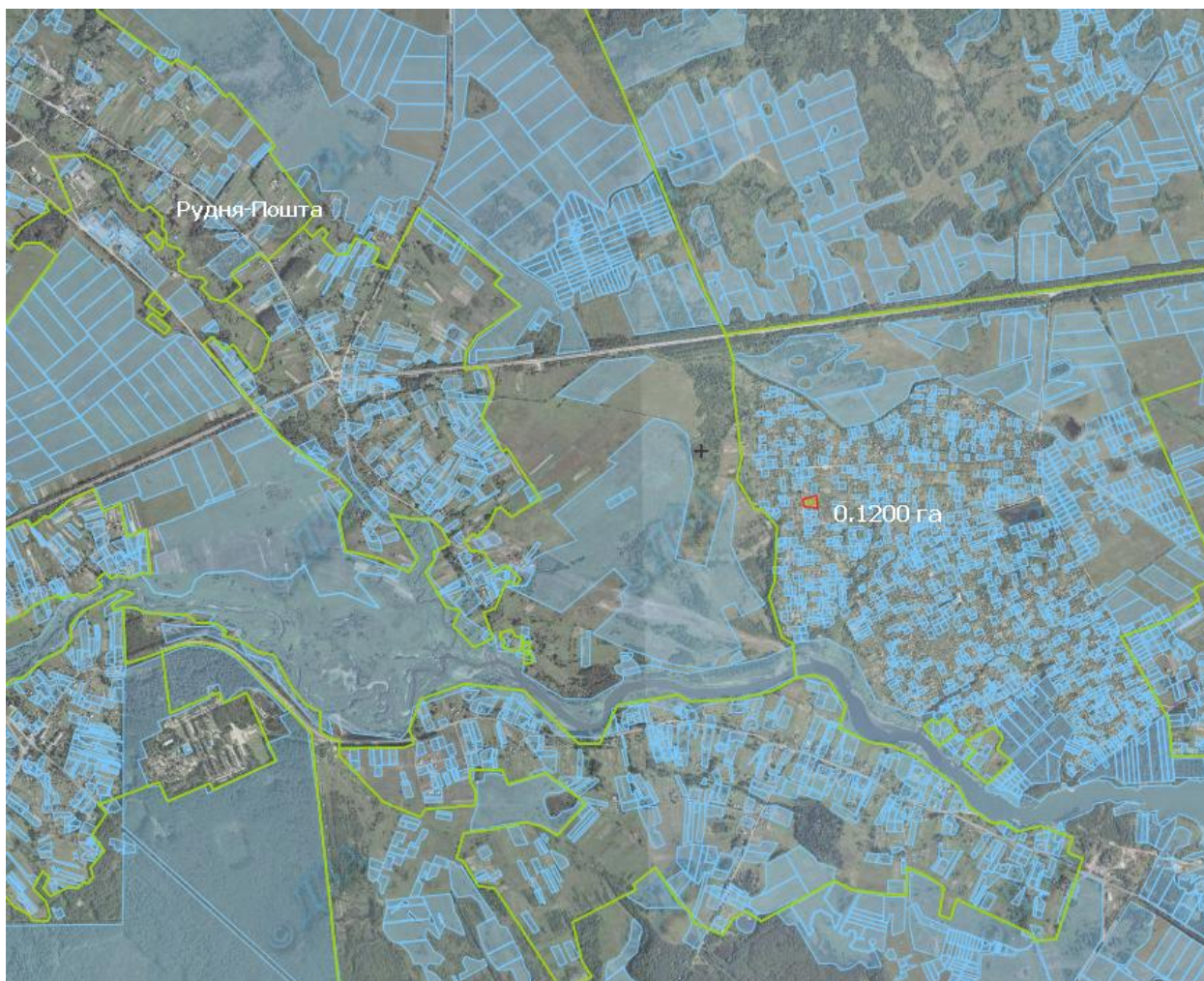

- зарезервований земельний масив

Земельний масив, який пропонується для передачі у власність у I кварталі 2019 року на території Березівської сільської ради Житомирського району Житомирської області

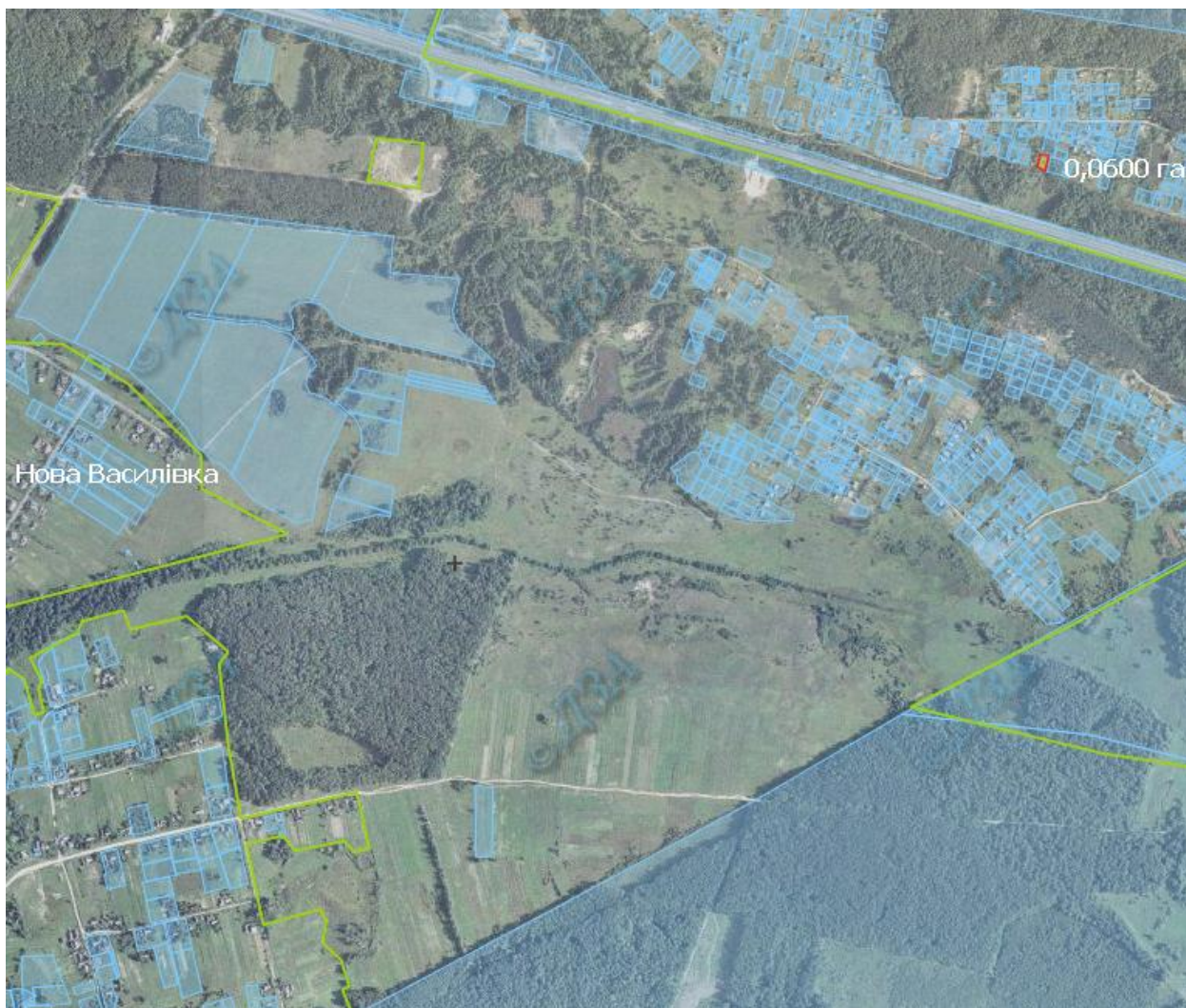

- зарезервований земельний масив

Земельний масив, який пропонується для передачі у власність у I кварталі 2019 року на території Мовчанівської сільської ради Ружинського району Житомирської області



- зарезервований земельний масив

Земельний масив, який пропонується для передачі у власність у I кварталі 2019 року на території Іванівської сільської ради Житомирського району Житомирської області

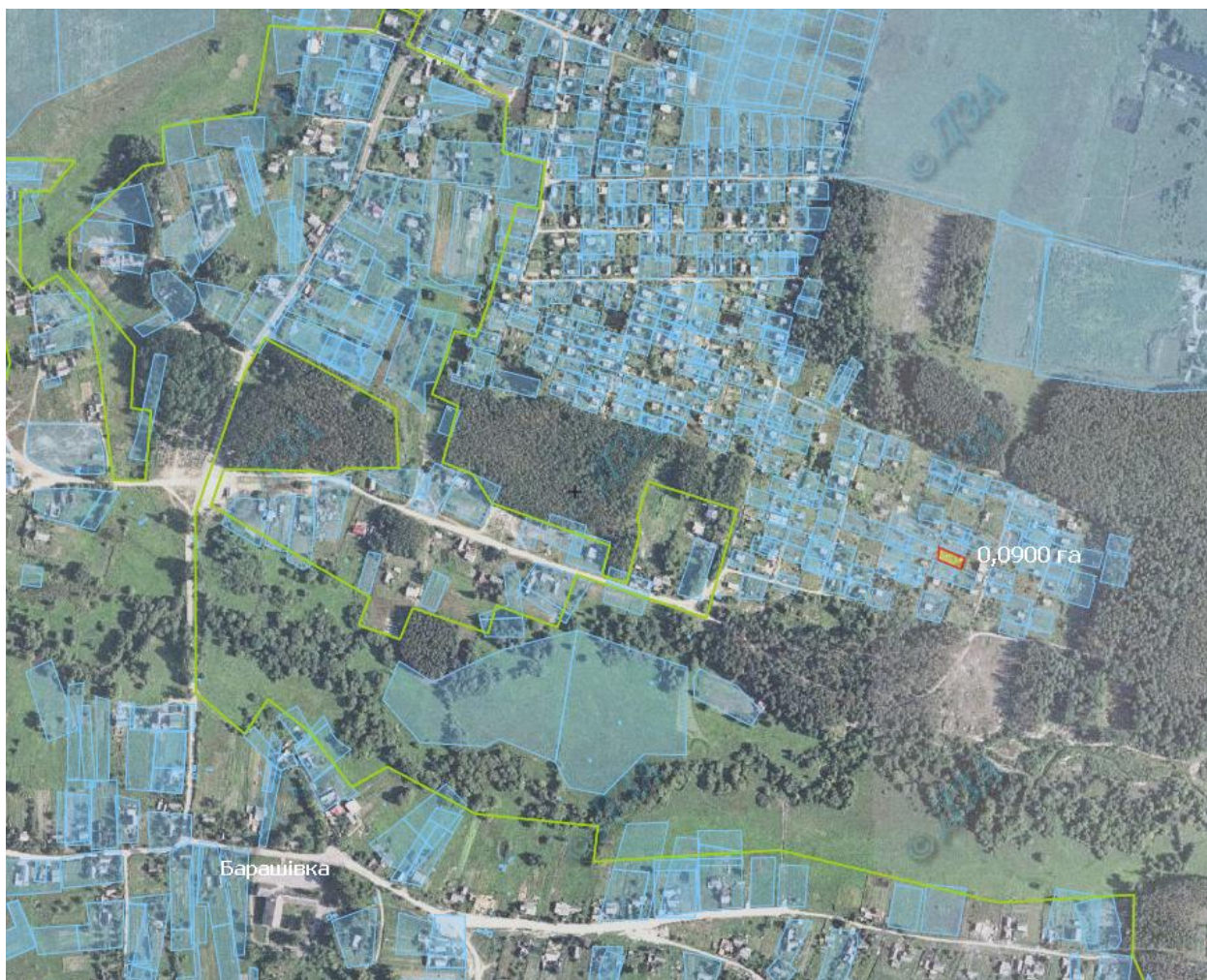

- зарезервований земельний масив

Земельний масив, який пропонується для передачі у власність у I кварталі 2019 року на території Садківської сільської ради Житомирського району Житомирської області

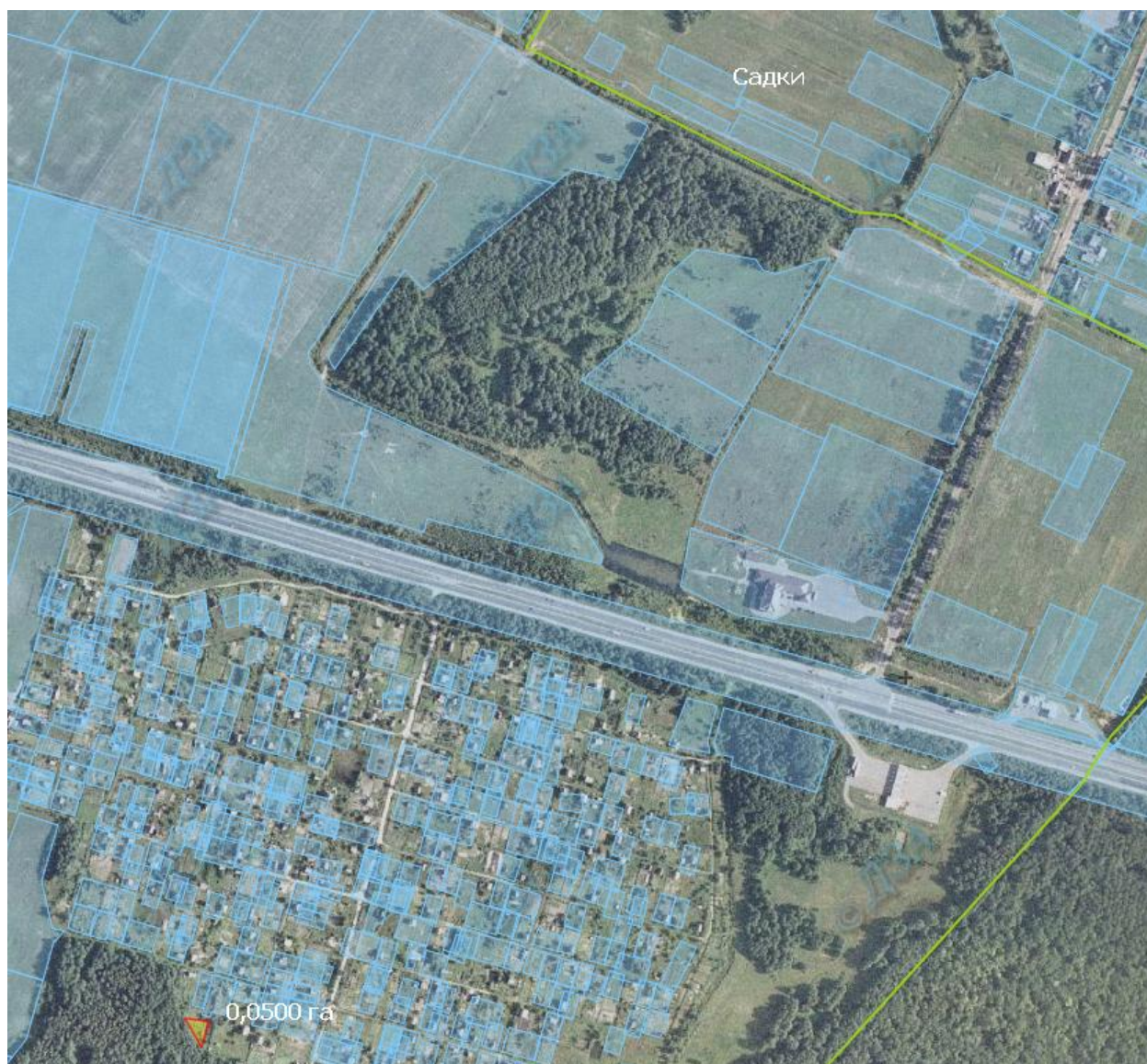

- зарезервованій земельний масив

Земельний масив, який пропонується для передачі у власність у I кварталі 2019 року на території Садківської сільської ради Житомирського району Житомирської області

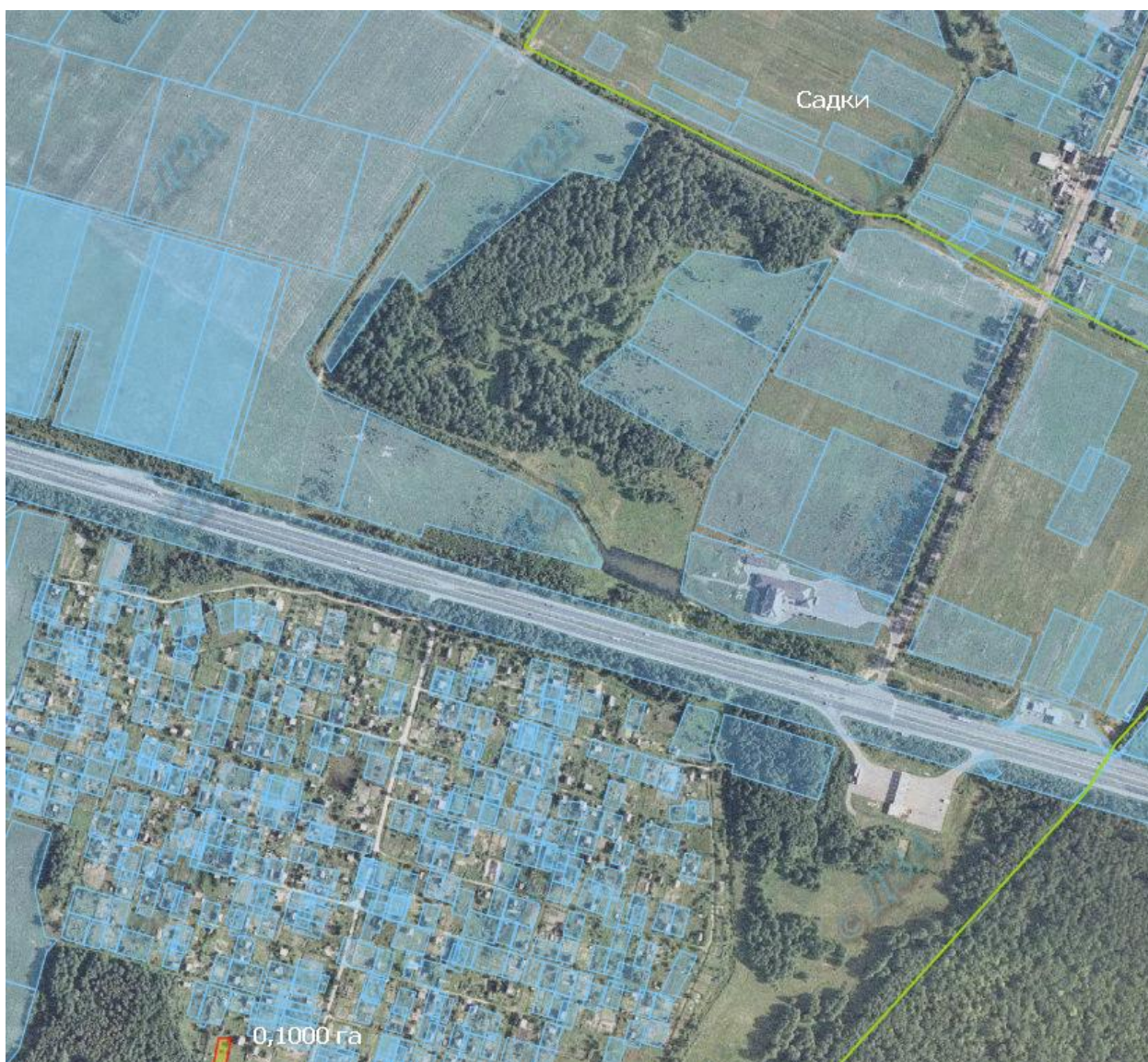

- зарезервований земельний масив

Земельний масив, який пропонується для передачі у власність у I кварталі 2019 року на території Іванівської сільської ради Житомирського району Житомирської області



- зарезервованій земельний масив

Земельний масив, який пропонується для передачі у власність у I кварталі 2019 року на території Студеницької сільської ради Коростишівського району Житомирської області



- зарезервований земельний масив

Земельний масив, який пропонується для передачі у власність у I кварталі 2019 року на території Олівської сільської ради Житомирського району Житомирської області



- зарезервованний земельний масив

Земельний масив, який пропонується для передачі у власність у I кварталі 2019 року на території Березівської сільської ради Житомирського району Житомирської області

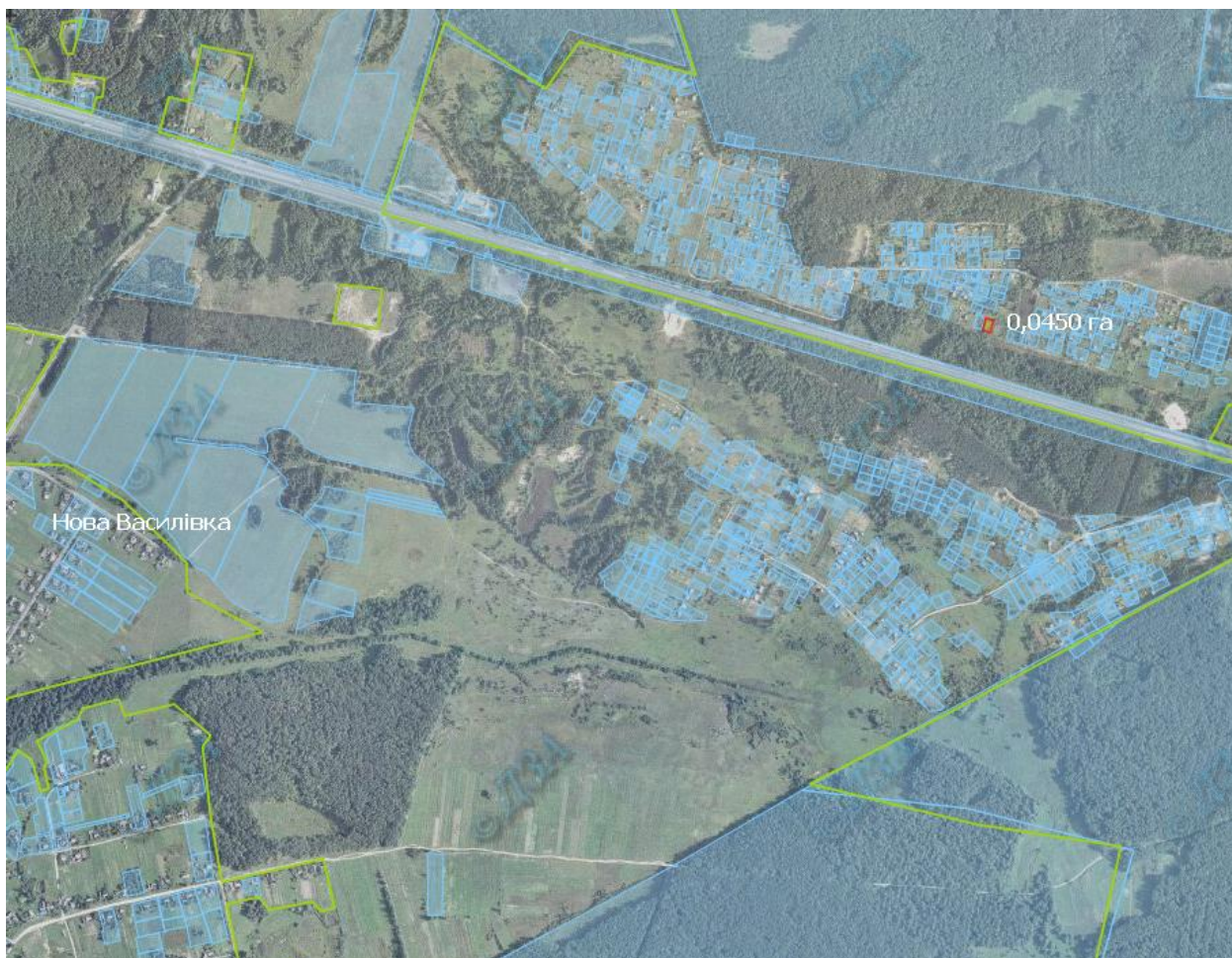

- зарезервований земельний масив

Земельний масив, який пропонується для передачі у власність у I кварталі 2019 року на території Іванівської сільської ради Житомирського району Житомирської області



- зарезервований земельний масив

Земельний масив, який пропонується для передачі у власність у I кварталі 2019 року на території Іванківської сільської ради Андрушівського району Житомирської області

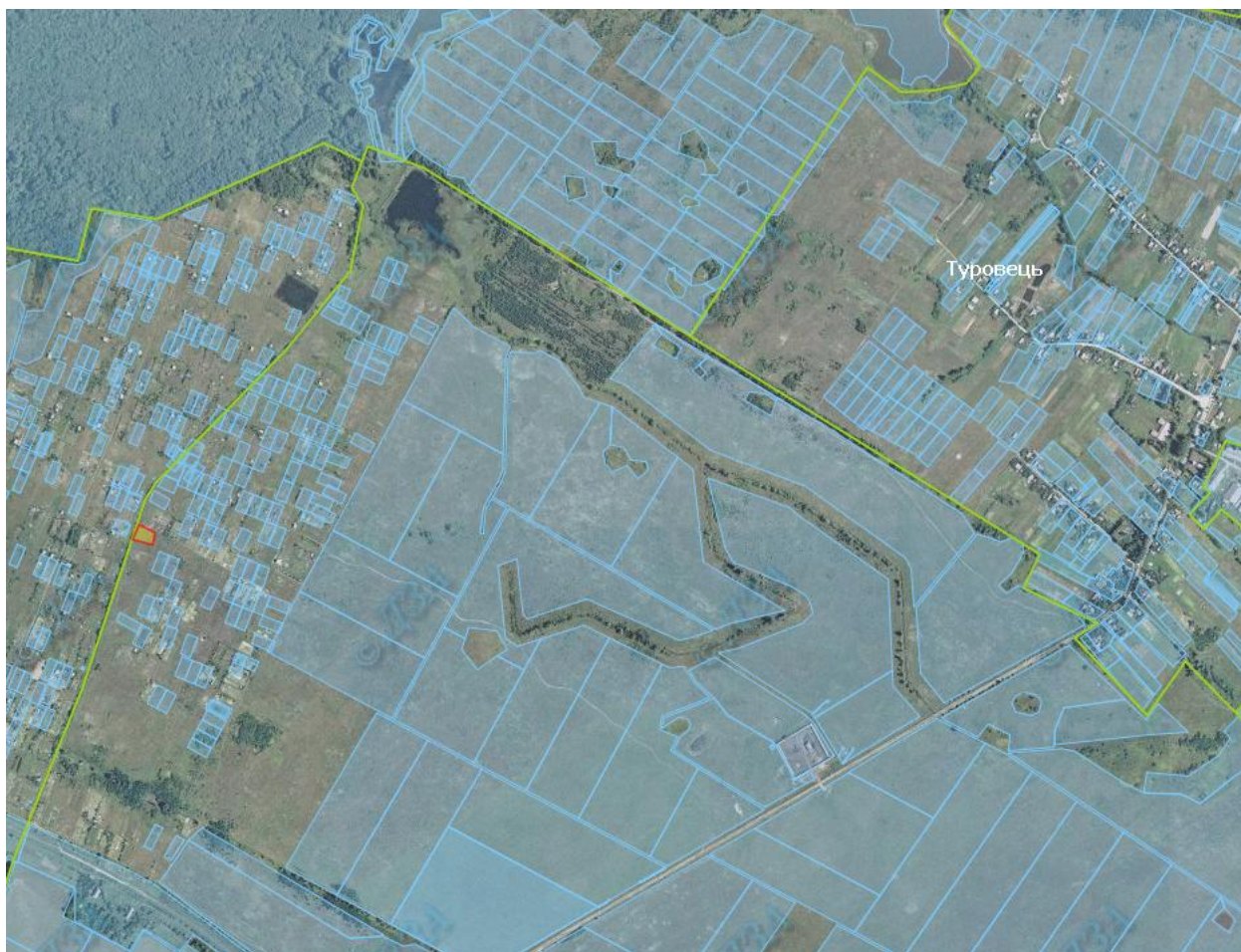

- зарезервований земельний масив

Земельний масив, який пропонується для передачі у власність у I кварталі 2019 року на території Іванківської сільської ради Андрушівського району Житомирської області

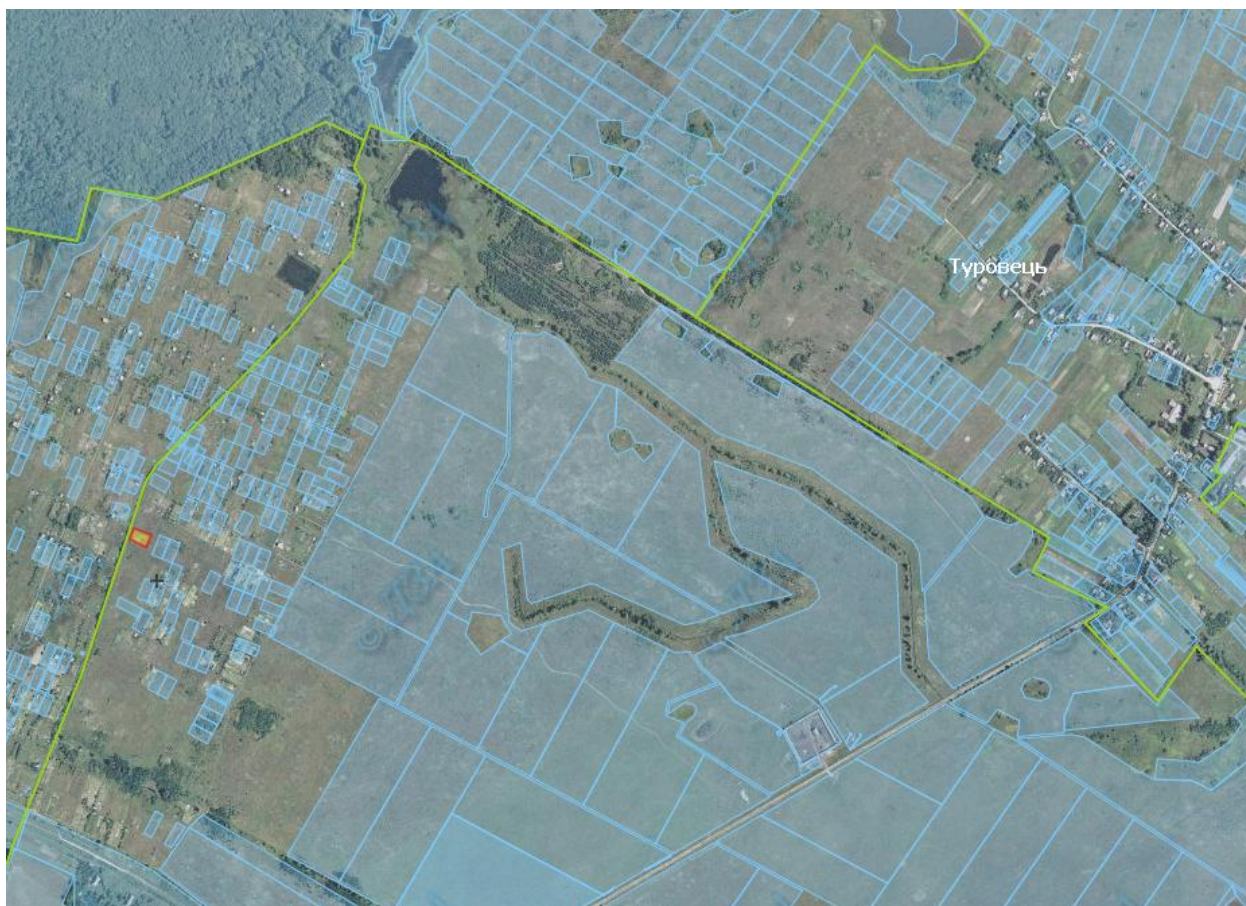

- зарезервований земельний масив

Земельний масив, який пропонується для передачі у власність у I кварталі 2019 року на території Іванківської сільської ради Андрушівського району Житомирської області

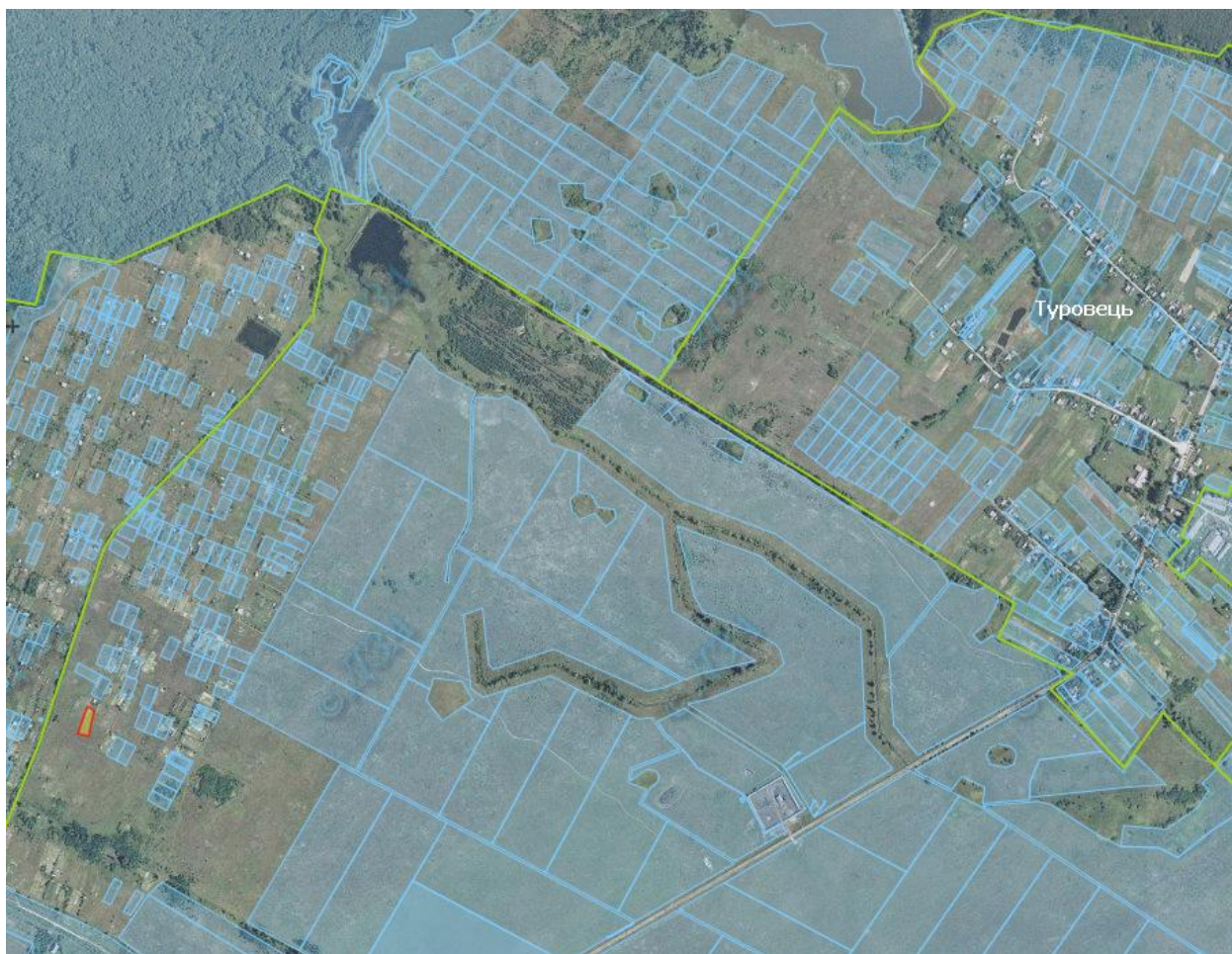

- зарезервований земельний масив

Земельний масив, який пропонується для передачі у власність у I кварталі 2019 року на території Іванківської сільської ради Андрушівського району Житомирської області

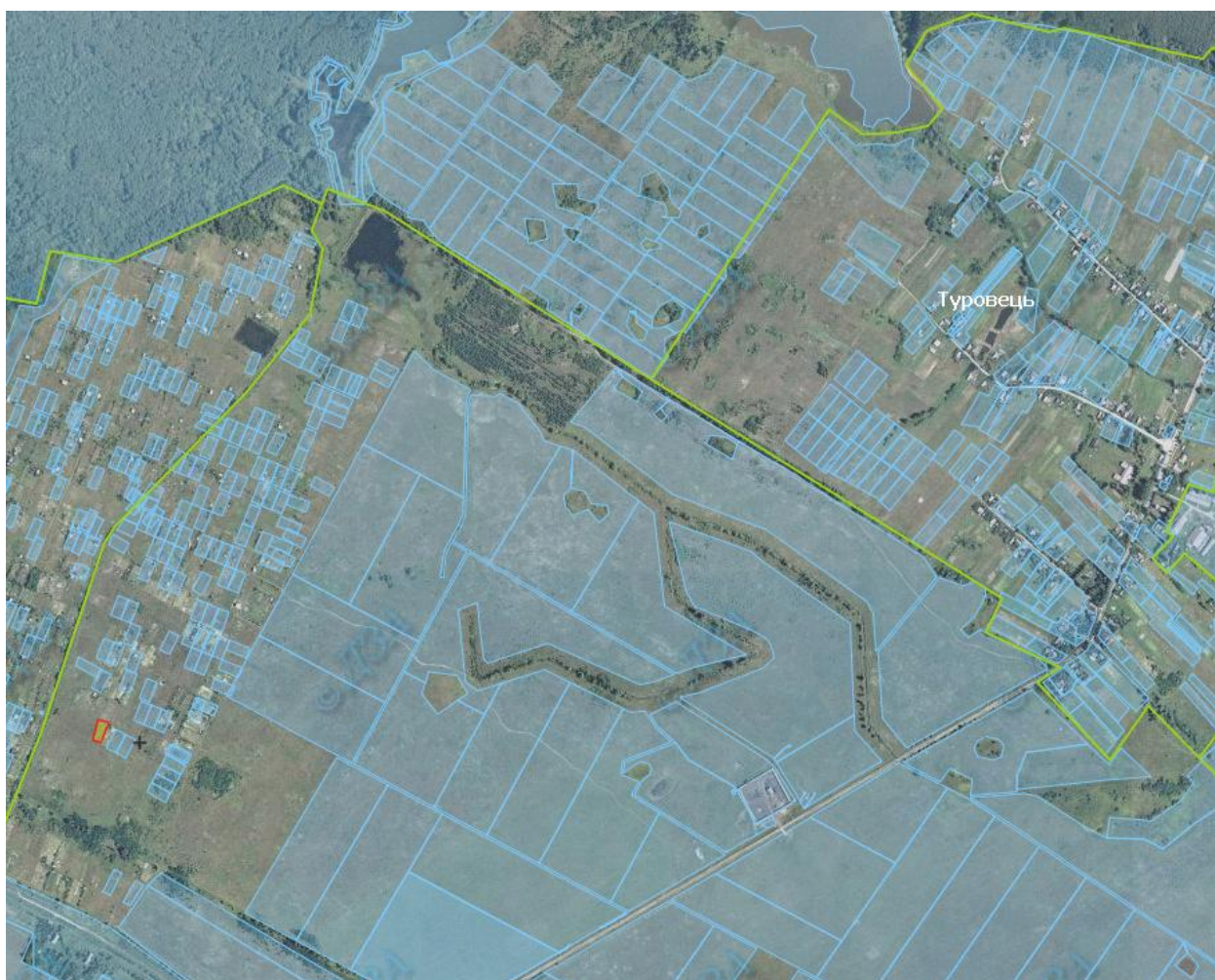

- зарезервований земельний масив

Земельний масив, який пропонується для передачі у власність у I кварталі 2019 року на території Іванківської сільської ради Андрушівського району Житомирської області



- зарезервований земельний масив

Земельний масив, який пропонується для передачі у власність у I кварталі 2019 року на території Тетерівської сільської ради Житомирського району Житомирської області

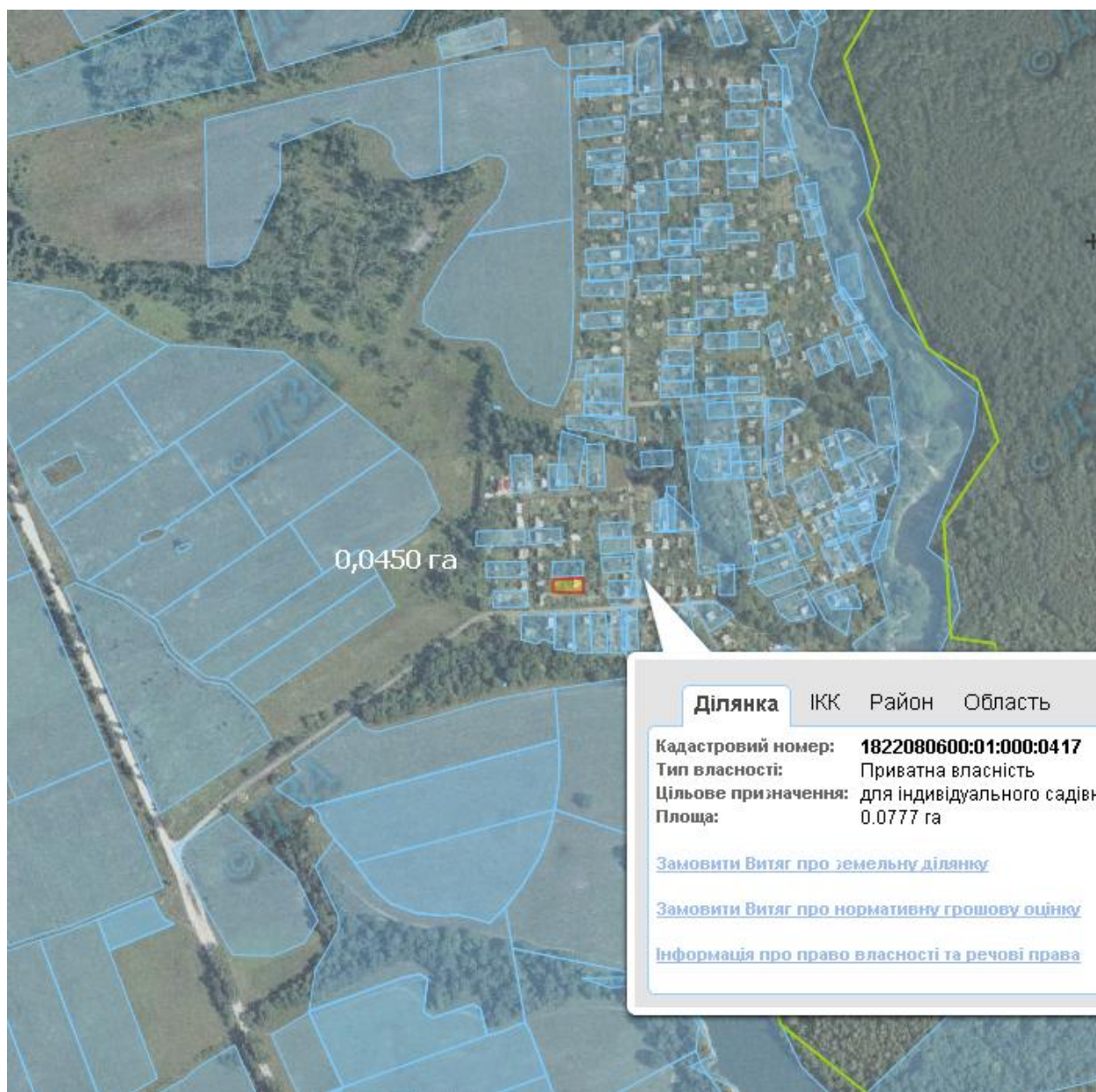

- зарезервований земельний масив

Земельний масив, який пропонується для передачі у власність у I кварталі 2019 року на території Іванівської сільської ради Житомирського району Житомирської області

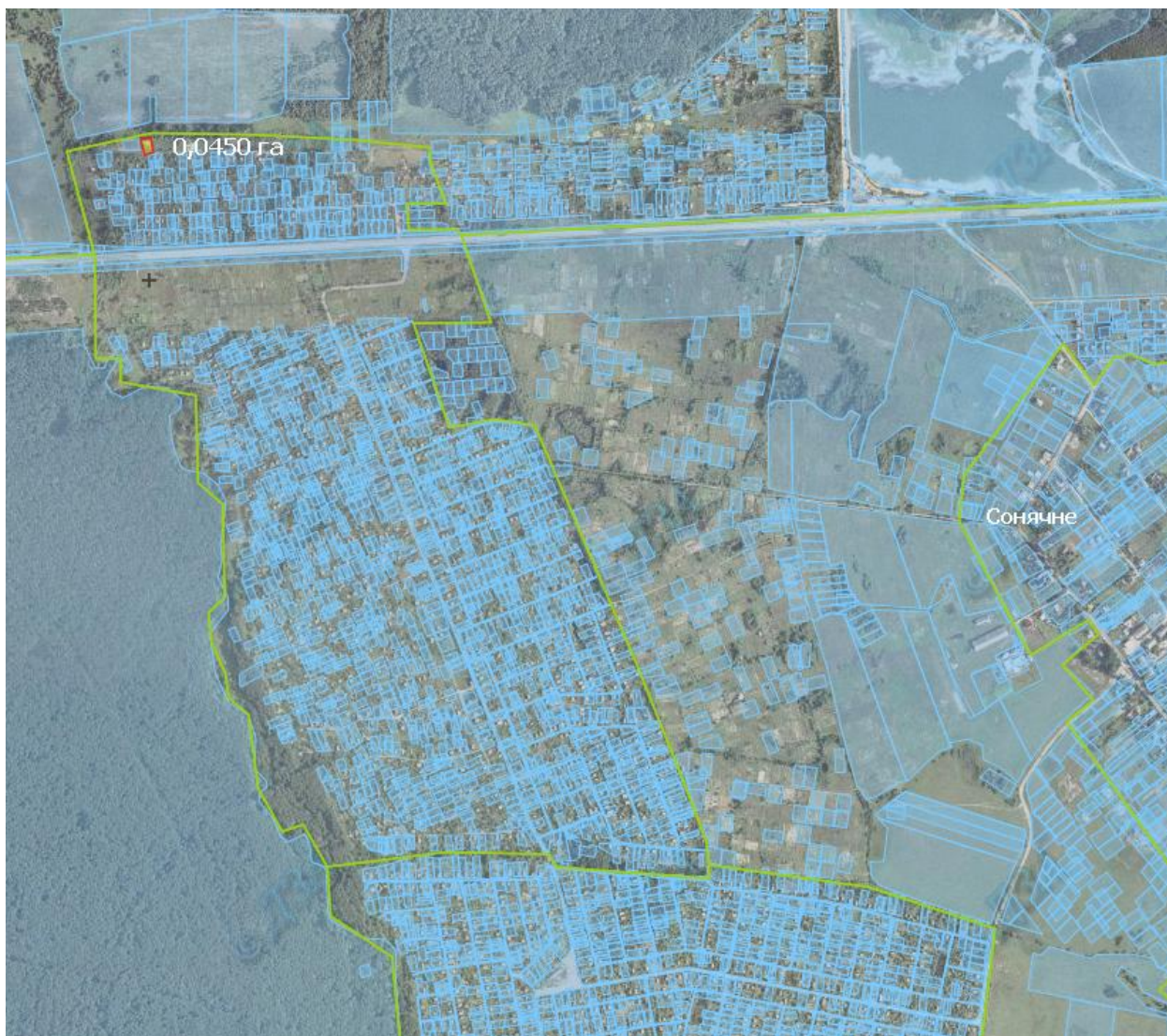

- зарезервованій земельний масив

Земельний масив, який пропонується для передачі у власність у I кварталі 2019 року на території Кочерівської сільської ради Радомишльського району Житомирської області

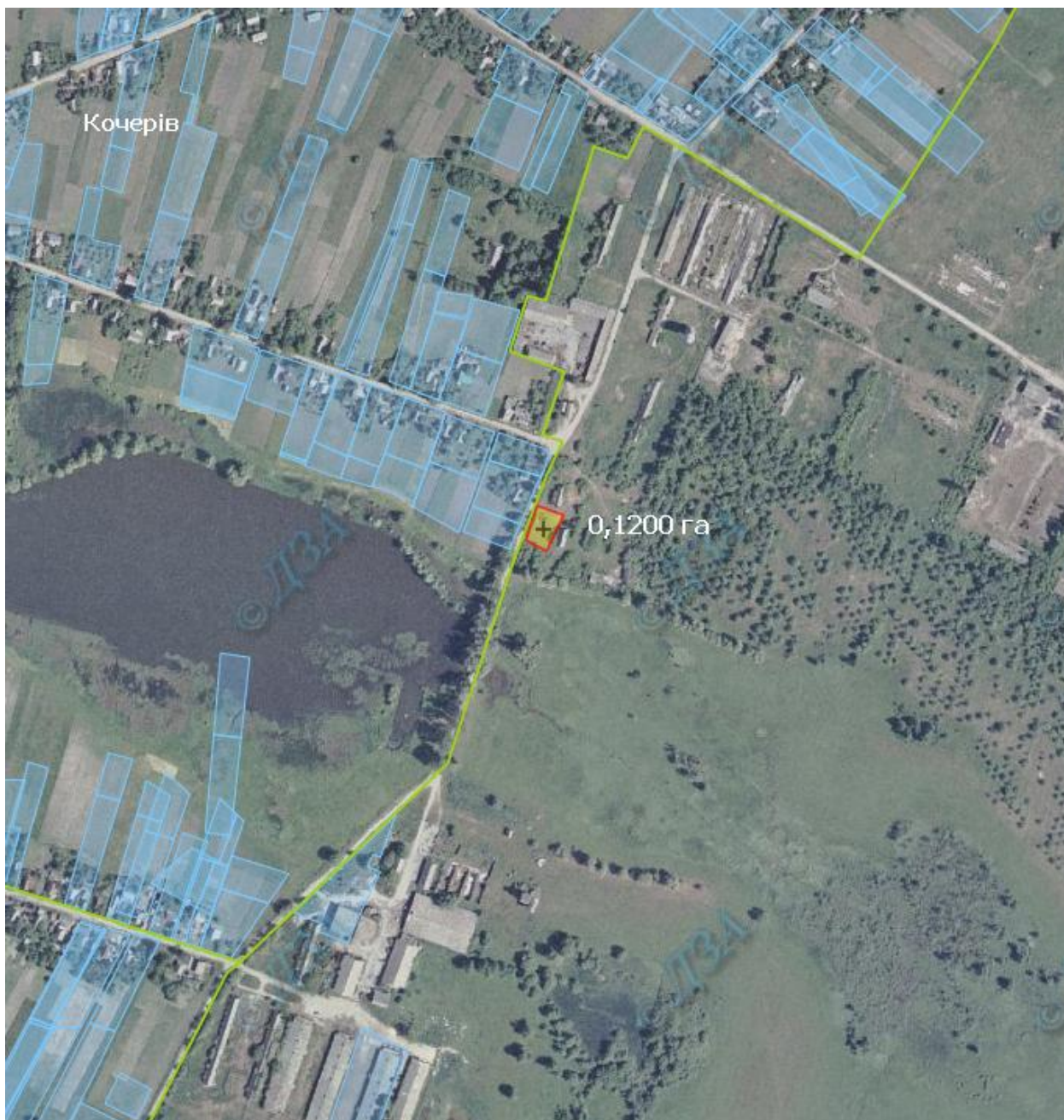

- зарезервований земельний масив

Земельний масив, який пропонується для передачі у власність у I кварталі 2019 року на території Кочерівської сільської ради Радомишльського району Житомирської області

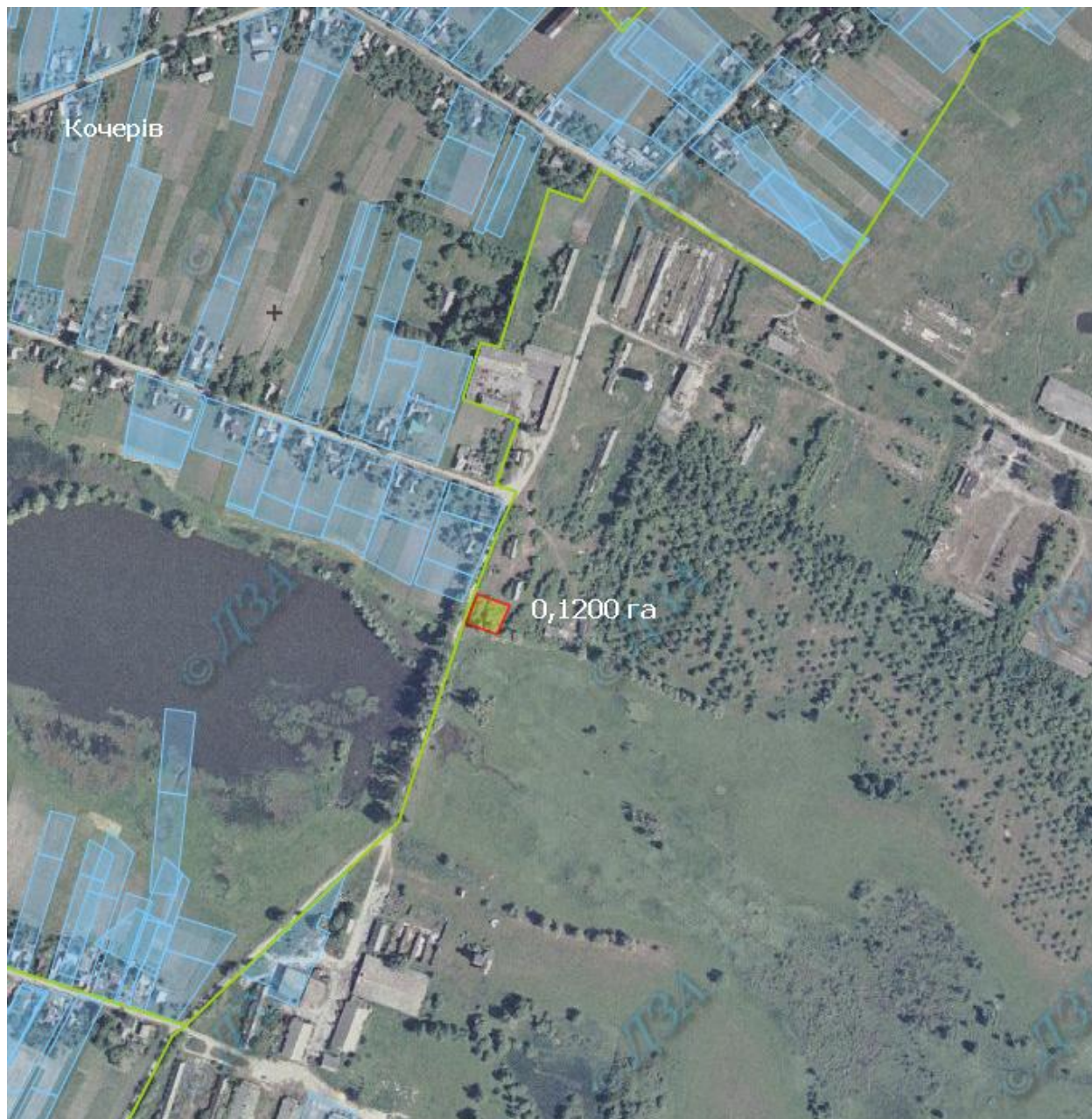

- зарезервованний земельний масив

Земельний масив, який пропонується для передачі у власність у I кварталі 2019 року на території Іванівської сільської ради Житомирського району Житомирської області



- зарезервований земельний масив

Земельний масив, який пропонується для передачі у власність у I кварталі 2019 року на території Іванівської сільської ради Житомирського району Житомирської області

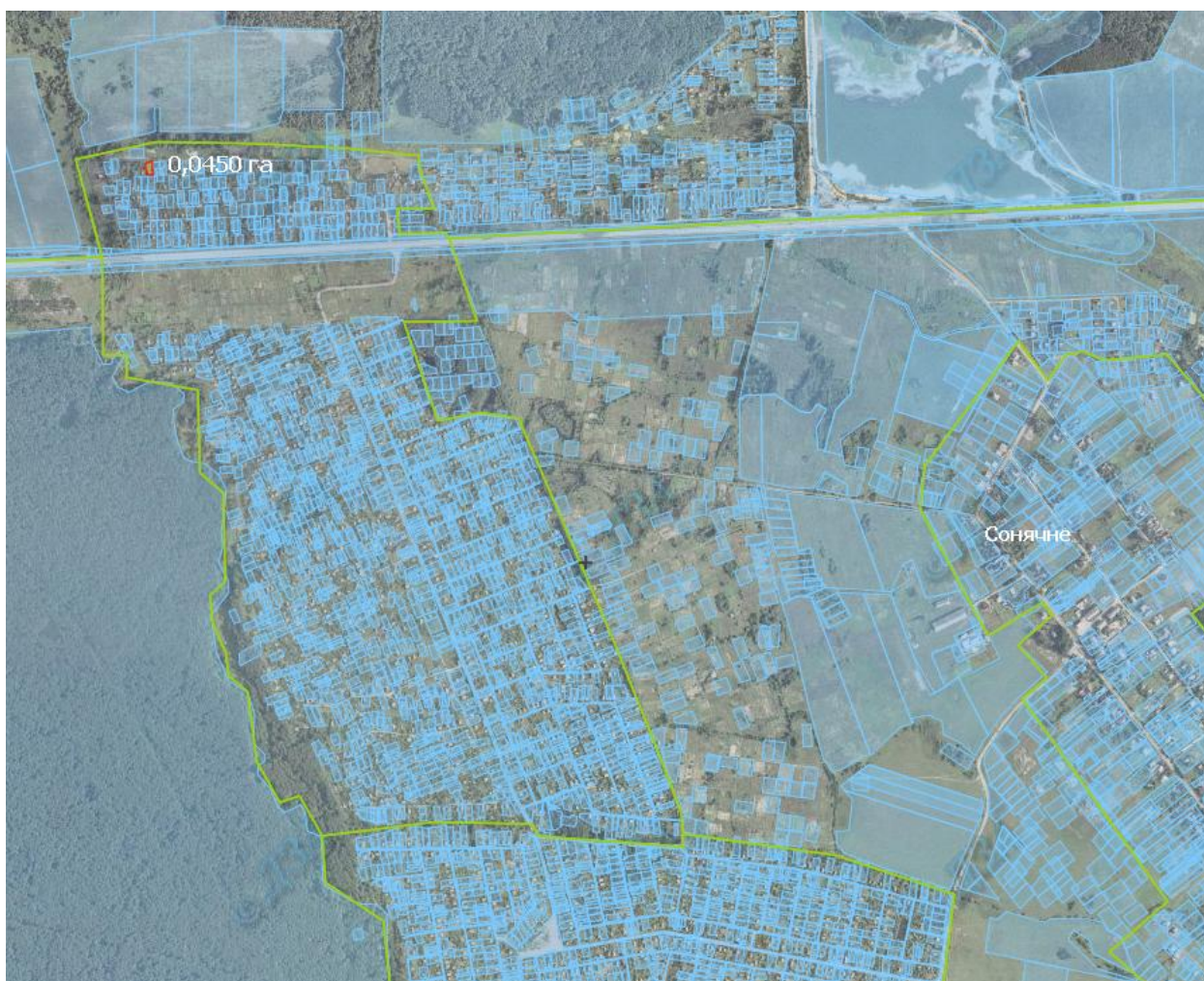

- зарезервований земельний масив

Земельний масив, який пропонується для передачі у власність у I кварталі 2019 року на території Олівської сільської ради Житомирського району Житомирської області

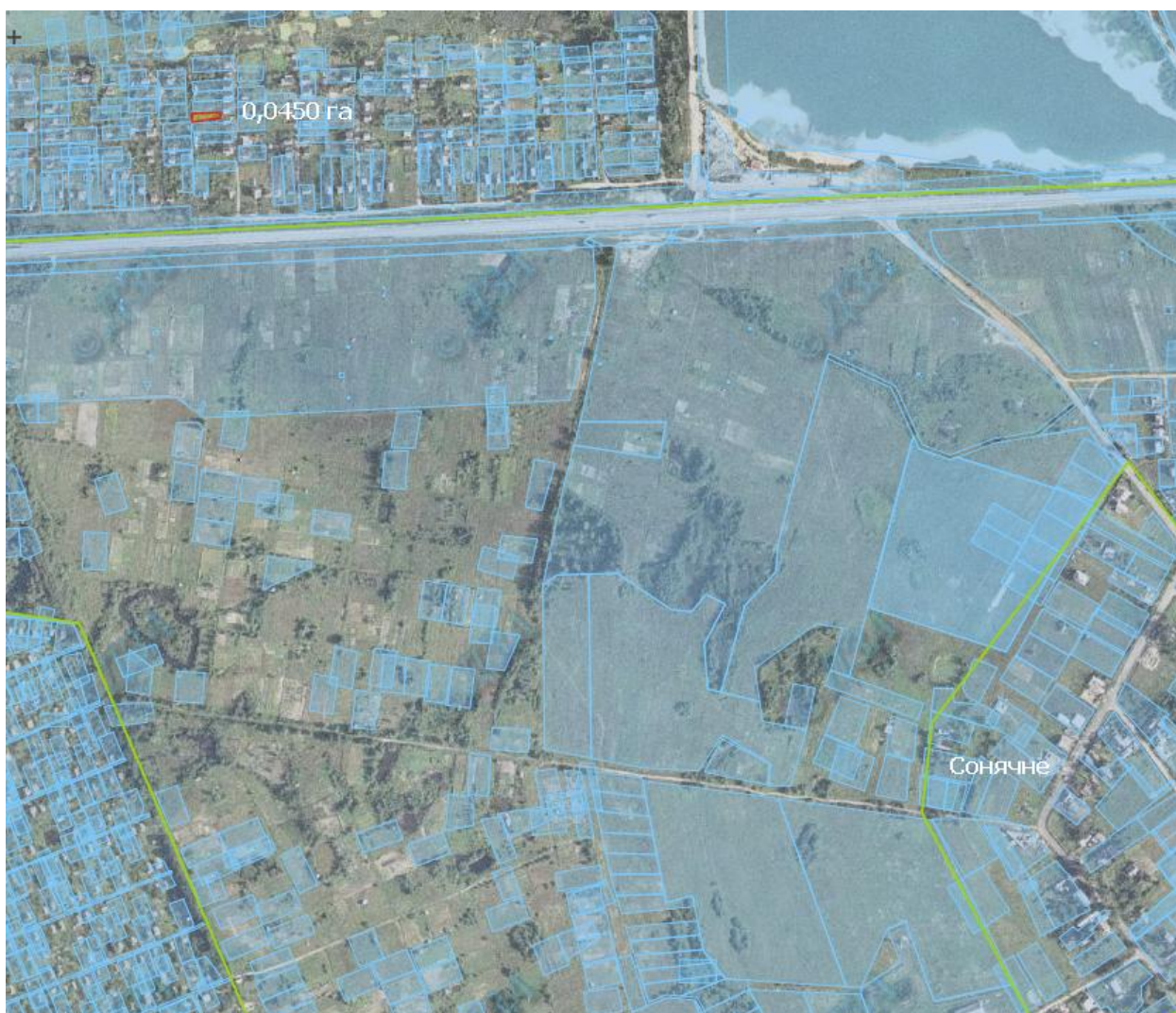

- зарезервований земельний масив

Земельний масив, який пропонується для передачі у власність у I кварталі 2019 року на території Іванівської сільської ради Житомирського району Житомирської області

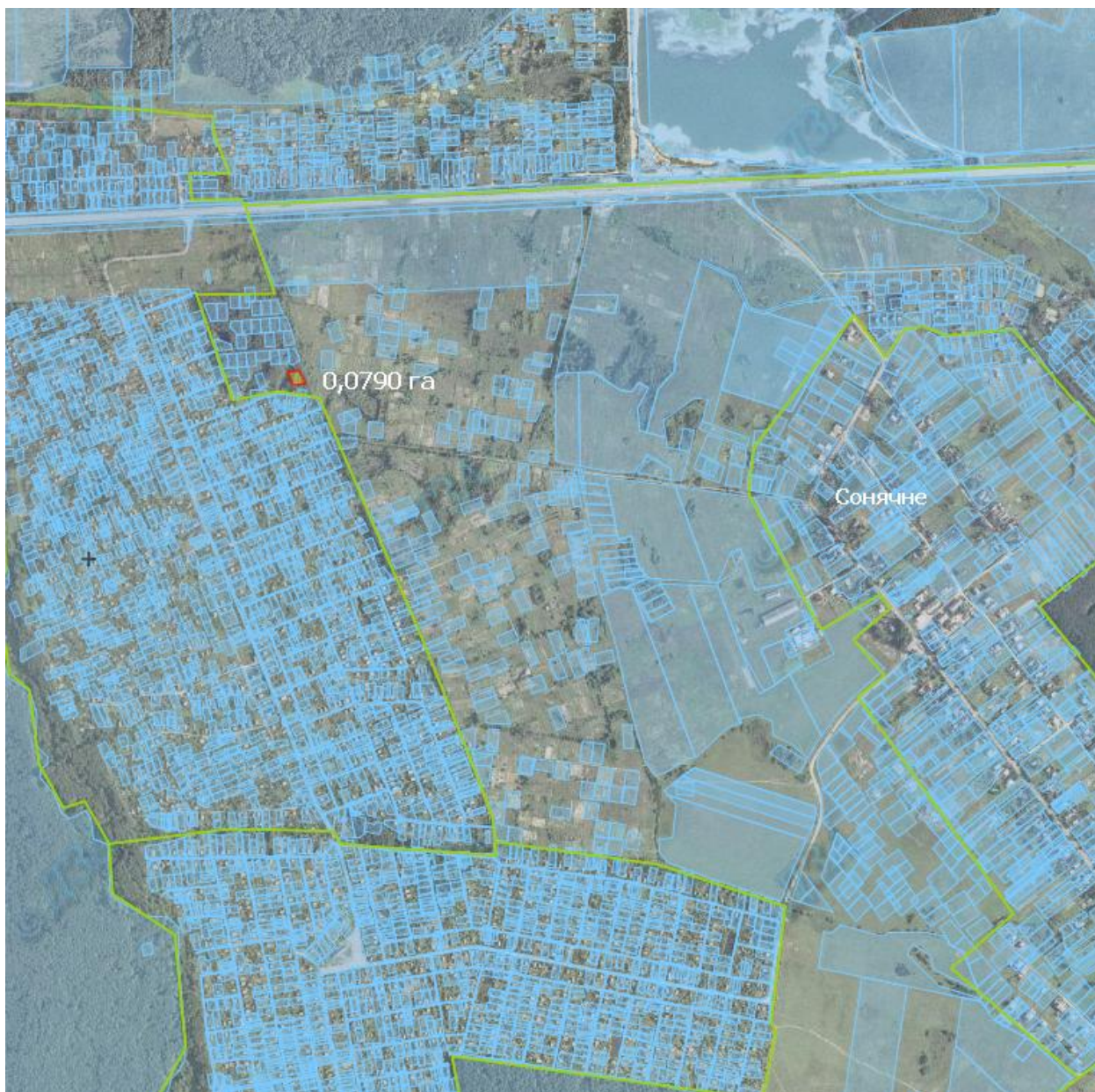

- зарезервований земельний масив

Земельний масив, який пропонується для передачі у власність у I кварталі 2019 року на території Буківської сільської ради Житомирського району Житомирської області



- зарезервований земельний масив

Земельний масив, який пропонується для передачі у власність у I кварталі 2019 року на території Глибочицької сільської ради Житомирського району Житомирської області



- зарезервованний земельний масив

Земельний масив, який пропонується для передачі у власність у I кварталі 2019 року на території Новогуївинської сільської ради Житомирського району Житомирської області

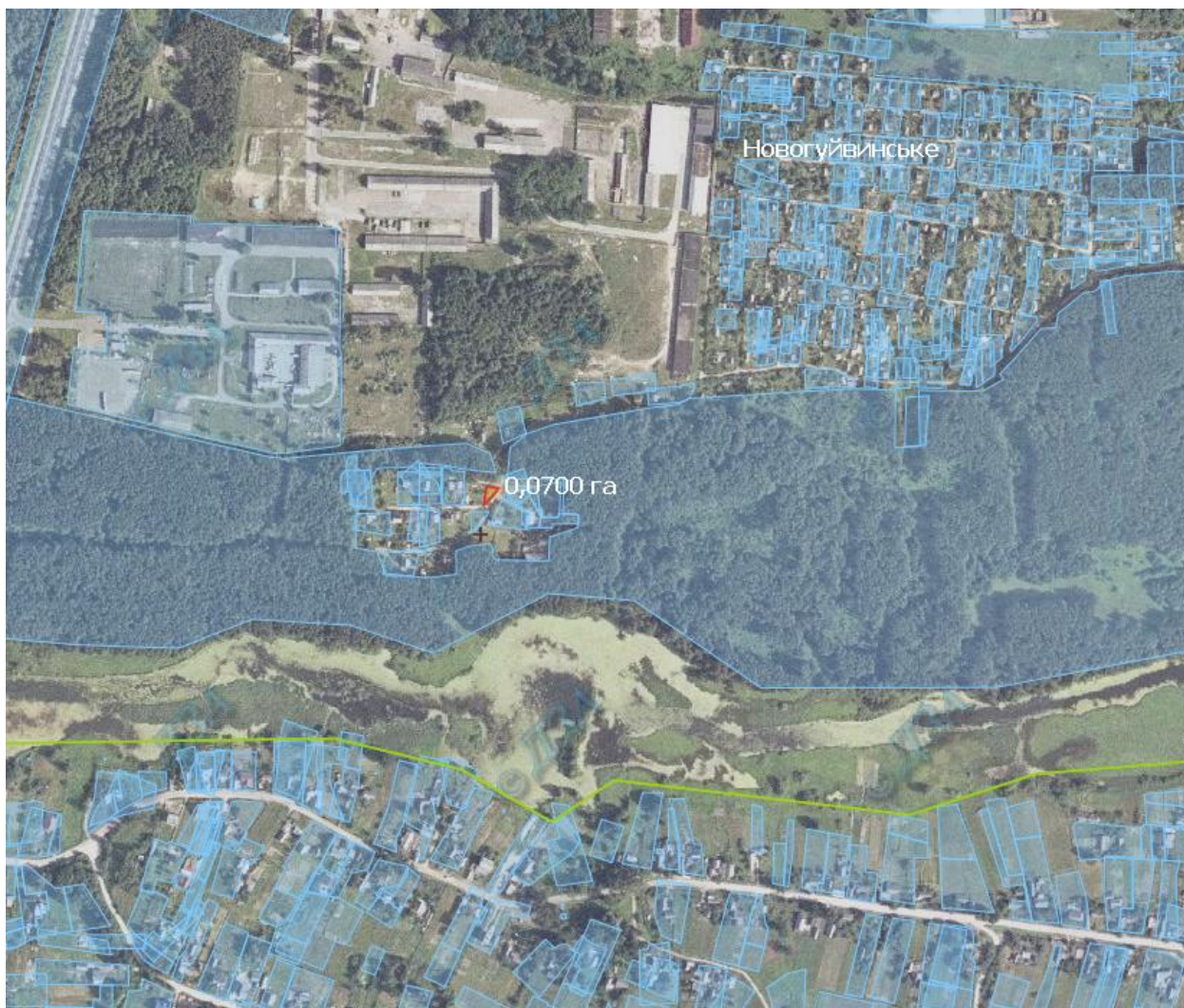

- зарезервований земельний масив

Земельний масив, який пропонується для передачі у власність у I кварталі 2019 року на території оліївської сільської ради Житомирського району Житомирської області



- зарезервованний земельний масив

Земельний масив, який пропонується для передачі у власність у I кварталі 2019 року на території Білошицівської сільської ради Коростенського району Житомирської області

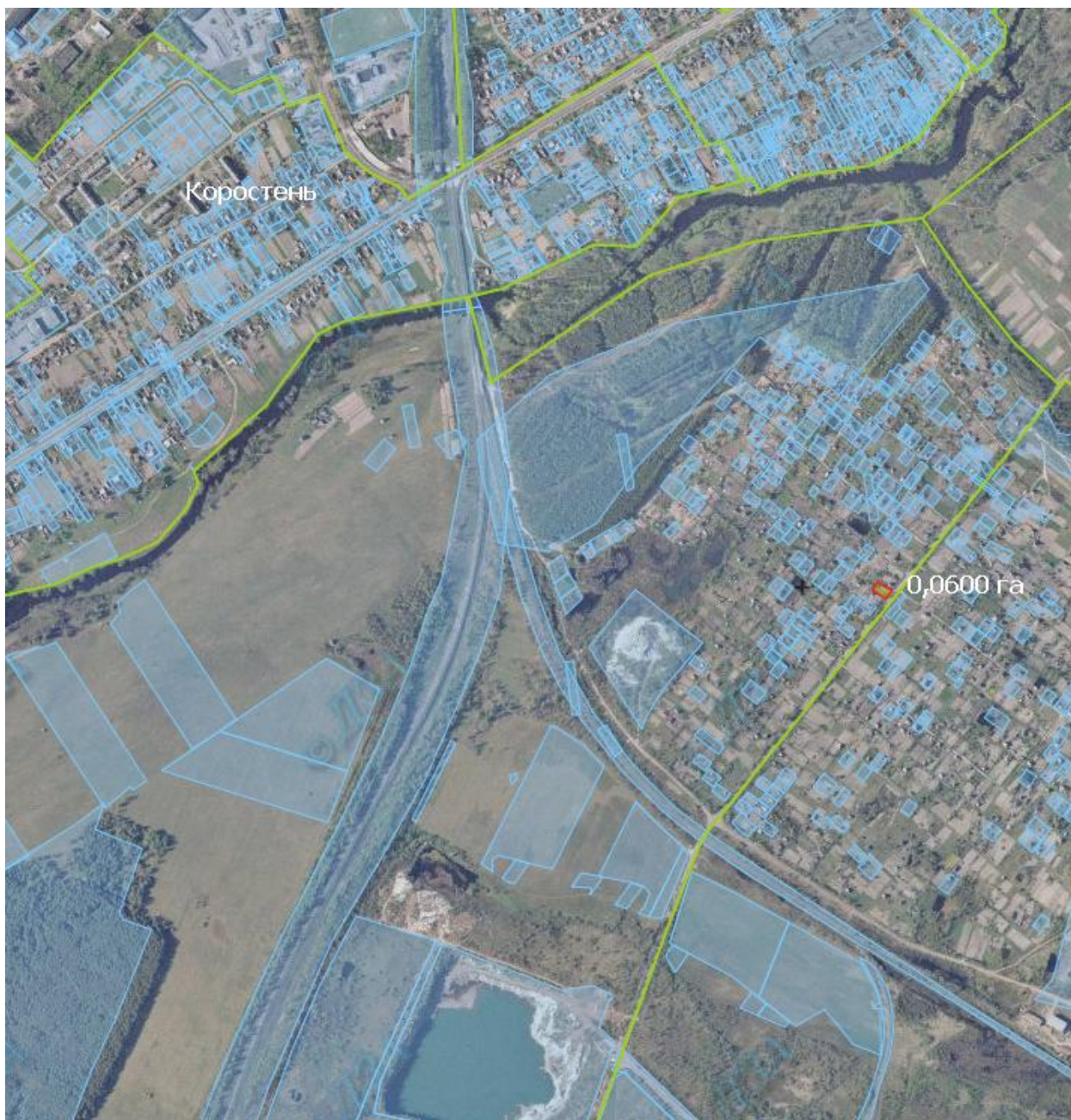

- зарезервований земельний масив

Земельний масив, який пропонується для передачі у власність у I кварталі 2019 року на території Сінгурівської сільської ради Житомирського району Житомирської області



- зарезервований земельний масив

Земельний масив, який пропонується для передачі у власність у I кварталі 2019 року на території Іванівської сільської ради Житомирського району Житомирської області

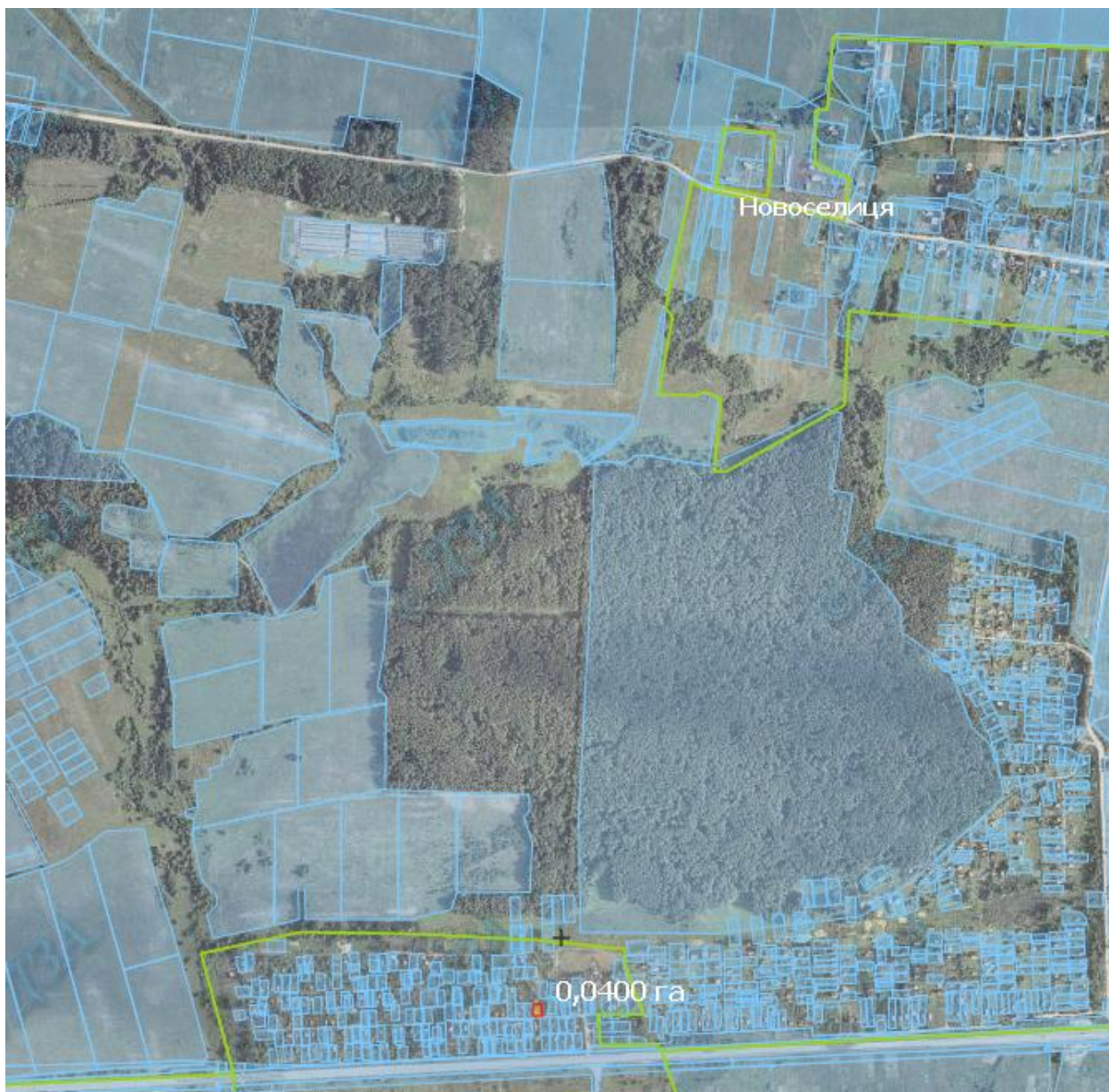

- зарезервований земельний масив

Земельний масив, який пропонується для передачі у власність у I кварталі 2019 року на території Буківської сільської ради Житомирського району Житомирської області



- зарезервований земельний масив

Земельний масив, який пропонується для передачі у власність у I кварталі 2019 року на території Городківської сільської ради Андрушівського району Житомирської області



- зарезервований земельний масив

Земельний масив, який пропонується для передачі у власність у I кварталі 2019 року на території Білошицівської сільської ради Коростенського району Житомирської області



- зарезервованний земельний масив

Земельний масив, який пропонується для передачі у власність у I кварталі 2019 року на території Іванівської сільської ради Житомирського району Житомирської області

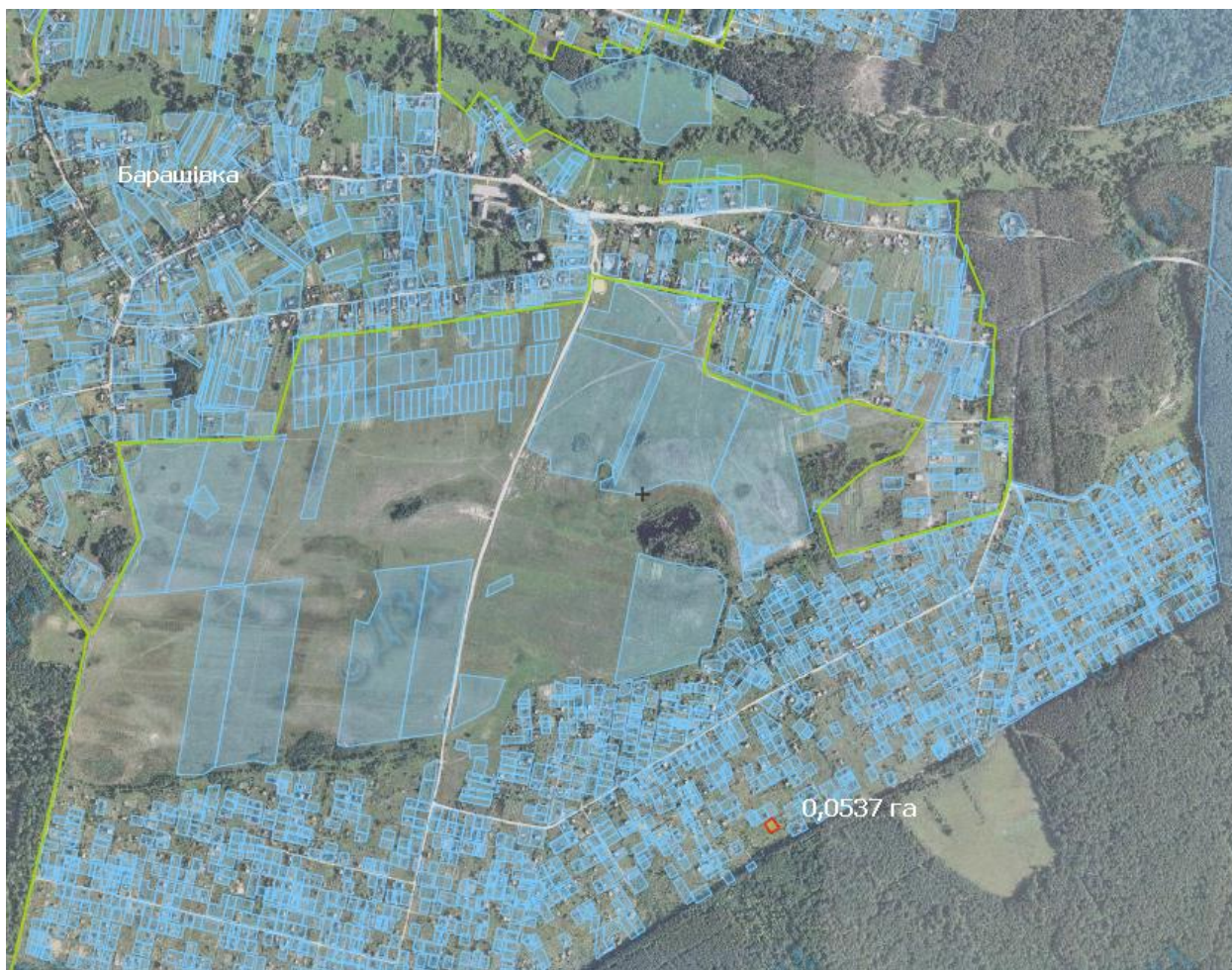

- зарезервований земельний масив

Земельний масив, який пропонується для передачі у власність у I кварталі 2019 року на території Глибочицької сільської ради Житомирського району Житомирської області



- зарезервований земельний масив

Земельний масив, який пропонується для передачі у власність у I кварталі 2019 року на території Слобідської сільської ради
Малинського району Житомирської області

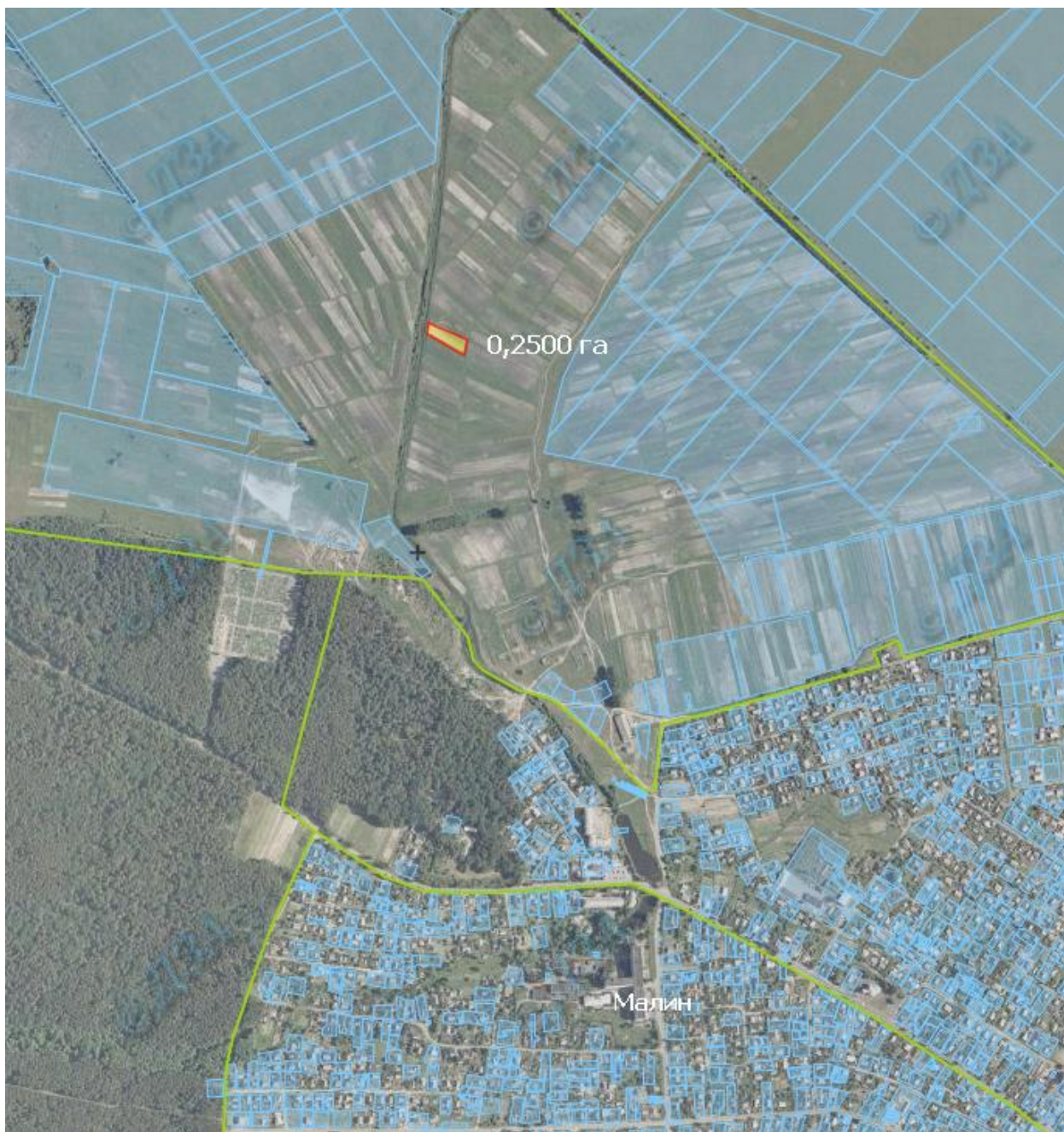

- зарезервований земельний масив

Земельний масив, який пропонується для передачі у власність у I кварталі 2019 року на території Студеницької сільської ради Коростишівського району Житомирської області

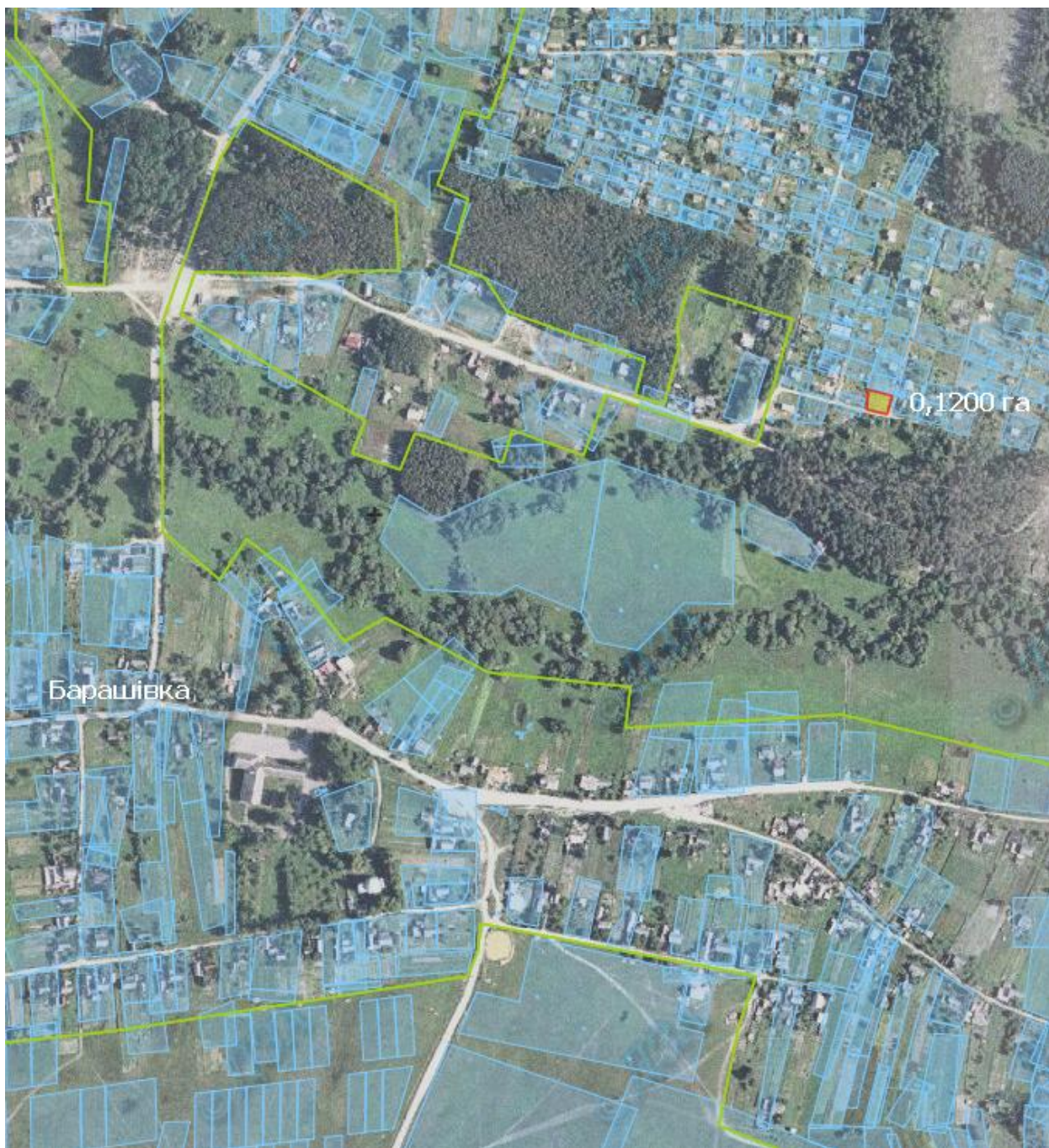

- зарезервований земельний масив

Земельний масив, який пропонується для передачі у власність у I кварталі 2019 року на території Іванівської сільської ради Житомирського району Житомирської області



- зарезервований земельний масив

Земельний масив, який пропонується для передачі у власність у I кварталі 2019 року на території Кам'янської сільської ради Житомирського району Житомирської області



- зарезервований земельний масив

Земельний масив, який пропонується для передачі у власність у I кварталі 2019 року на території Глибочицької сільської ради Житомирського району Житомирської області

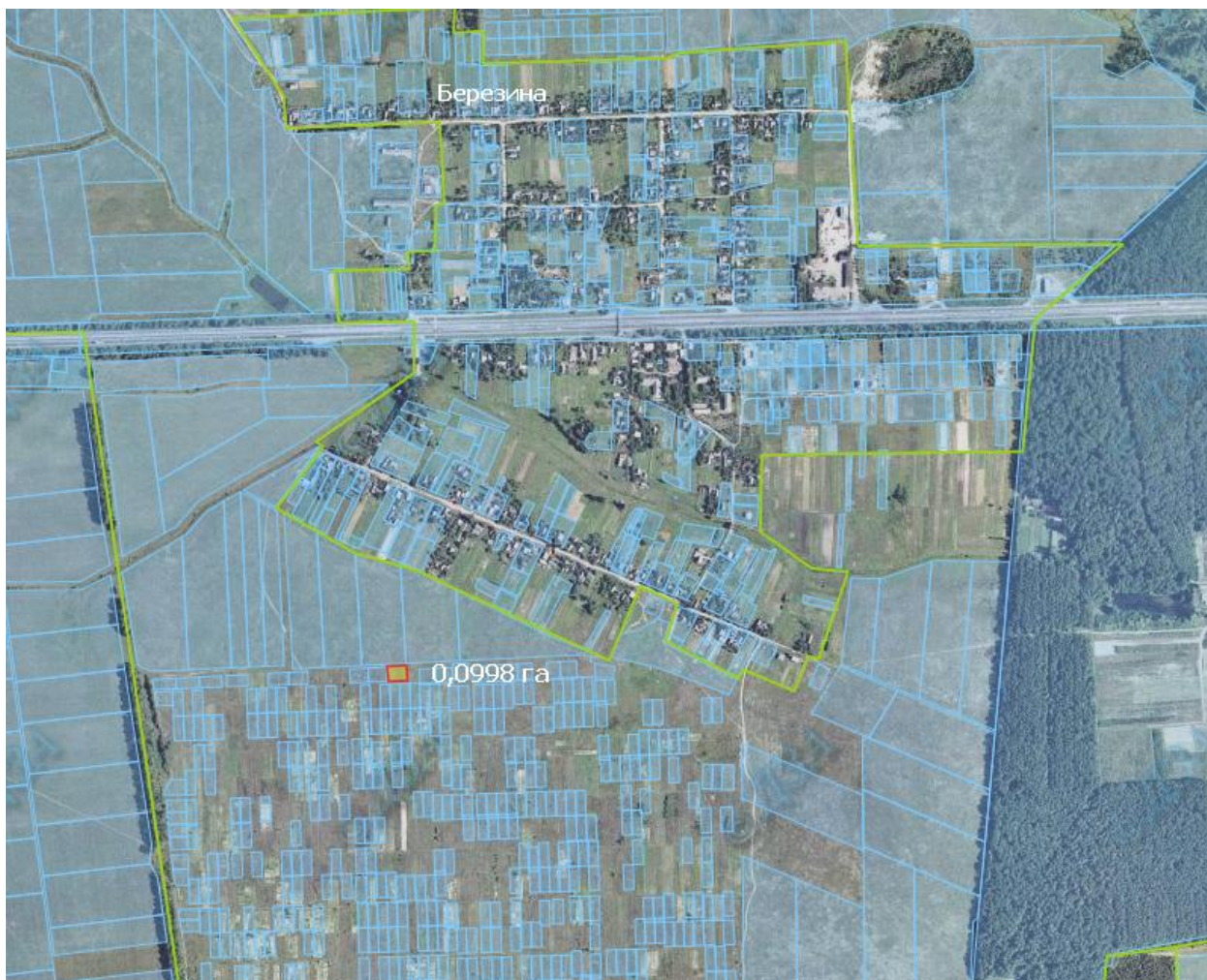

- зарезервований земельний масив

Земельний масив, який пропонується для передачі у власність у I кварталі 2019 року на території Глибочицької сільської ради Житомирського району Житомирської області



- зарезервований земельний масив

Земельний масив, який пропонується для передачі у власність у I кварталі 2019 року на території Тетерівської сільської ради Житомирського району Житомирської області



- зарезервований земельний масив

Земельний масив, який пропонується для передачі у власність у I кварталі 2019 року на території Тетерівської сільської ради Житомирського району Житомирської області



- зарезервований земельний масив

Земельний масив, який пропонується для передачі у власність у I кварталі 2019 року на території Тетерівської сільської ради Житомирського району Житомирської області

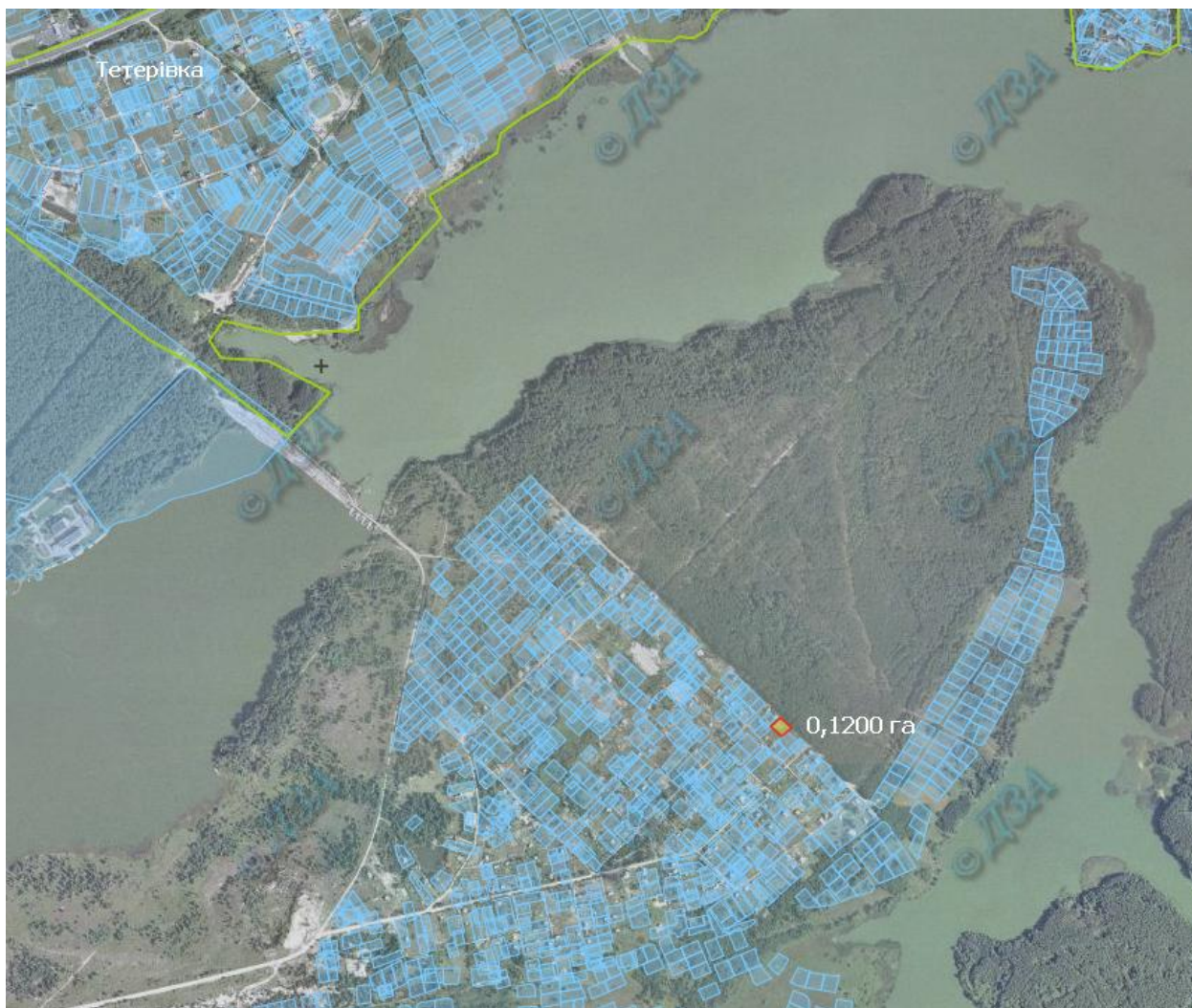

- зарезервований земельний масив

Земельний масив, який пропонується для передачі у власність у I кварталі 2019 року на території Іванівської сільської ради Житомирського району Житомирської області



- зарезервований земельний масив

Земельний масив, який пропонується для передачі у власність у I кварталі 2019 року на території Садківської сільської ради Житомирського району Житомирської області



- зарезервований земельний масив

Земельний масив, який пропонується для передачі у власність у I кварталі 2019 року на території Іванівської сільської ради Житомирського району Житомирської області



- зарезервований земельний масив

Земельний масив, який пропонується для передачі у власність у I кварталі 2019 року на території Городської сільської ради Коростишівського району Житомирської області

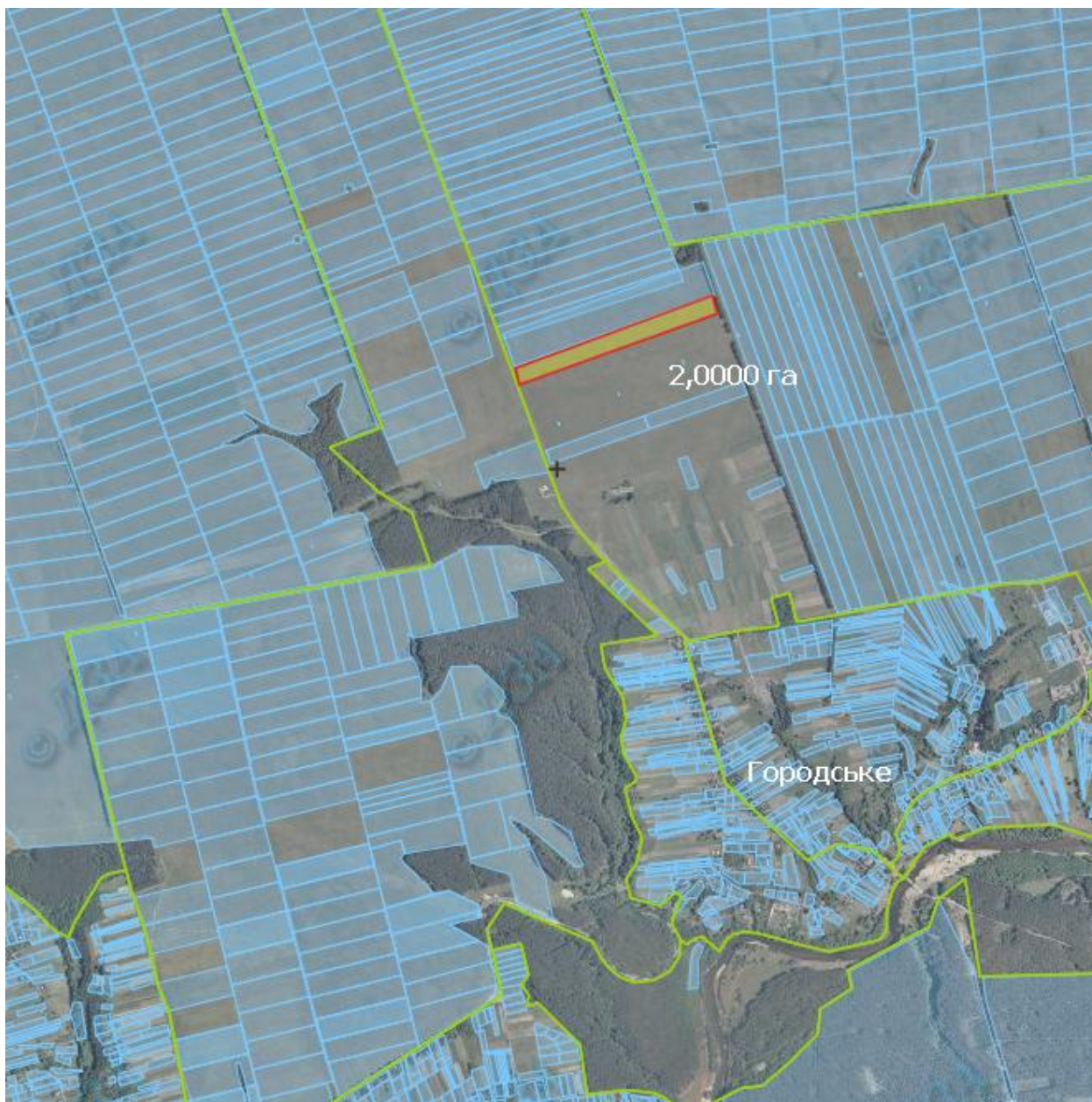

- зарезервований земельний масив

Земельний масив, який пропонується для передачі у власність у I кварталі 2019 року на території Новогуївинської сільської ради Житомирського району Житомирської області

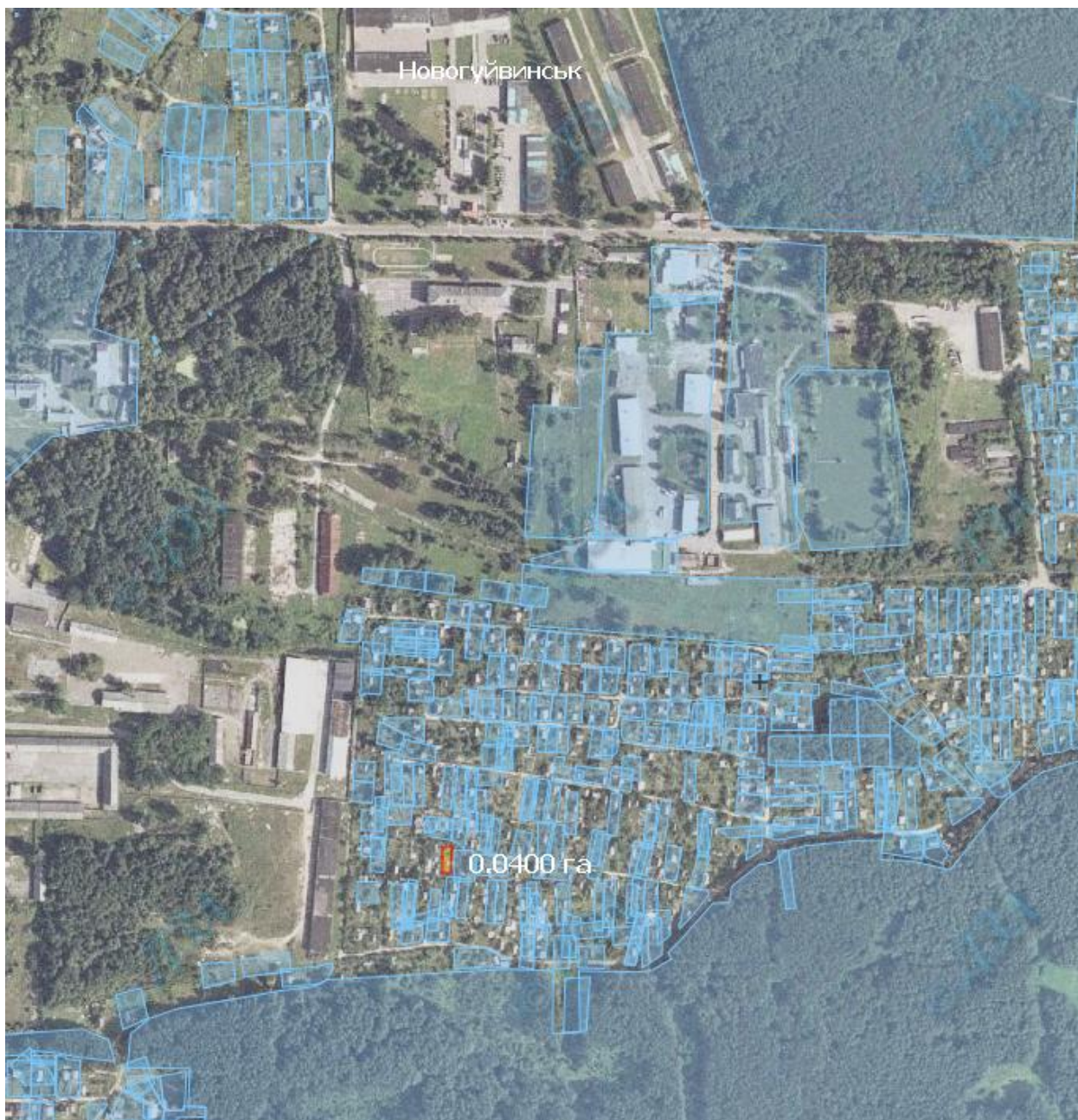

- зарезервований земельний масив

Земельний масив, який пропонується для передачі у власність у I кварталі 2019 року на території Тетерівської сільської ради Житомирського району Житомирської області



- зарезервований земельний масив

Земельний масив, який пропонується для передачі у власність у I кварталі 2019 року на території Березівської сільської ради Житомирського району Житомирської області

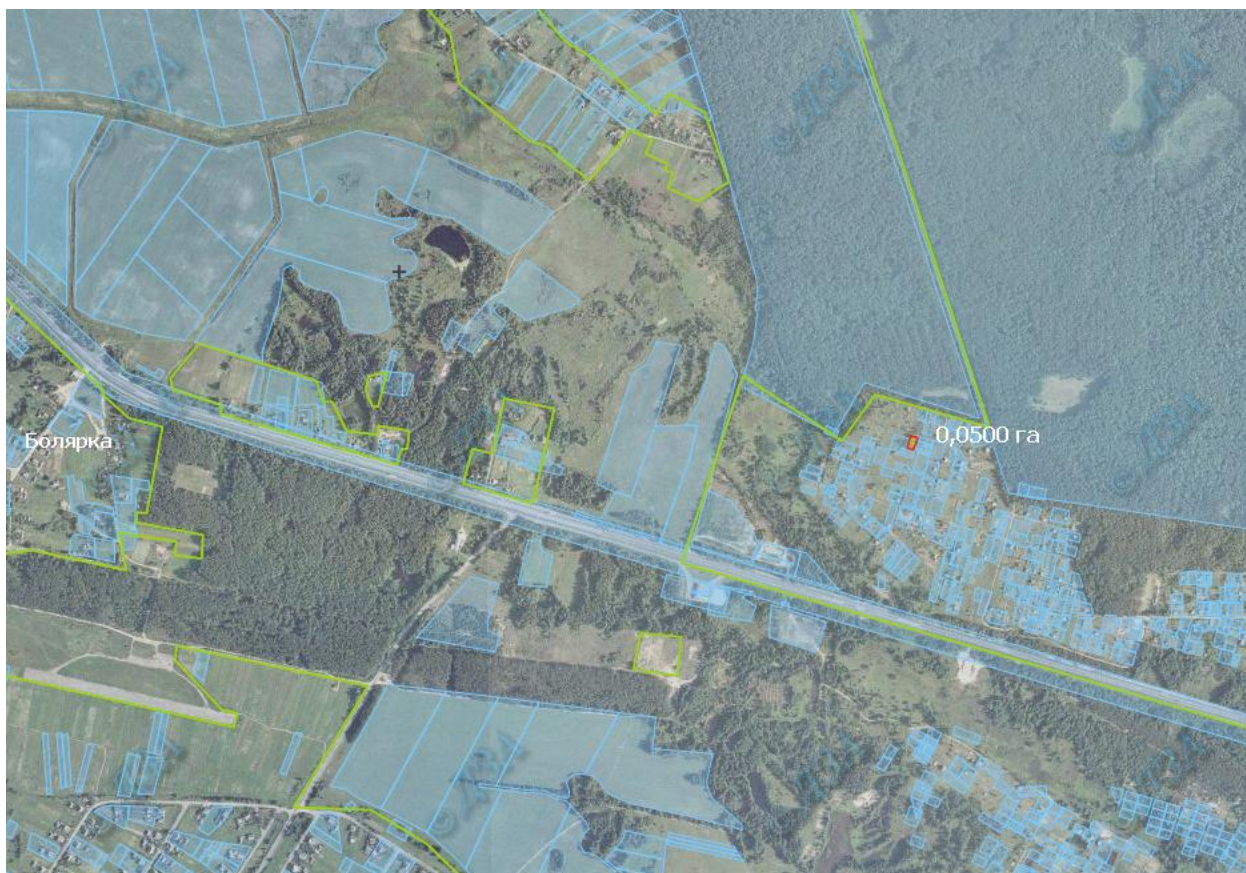

- зарезервований земельний масив

Земельний масив, який пропонується для передачі у власність у I кварталі 2019 року на території Новогуївинської сільської ради Житомирського району Житомирської області

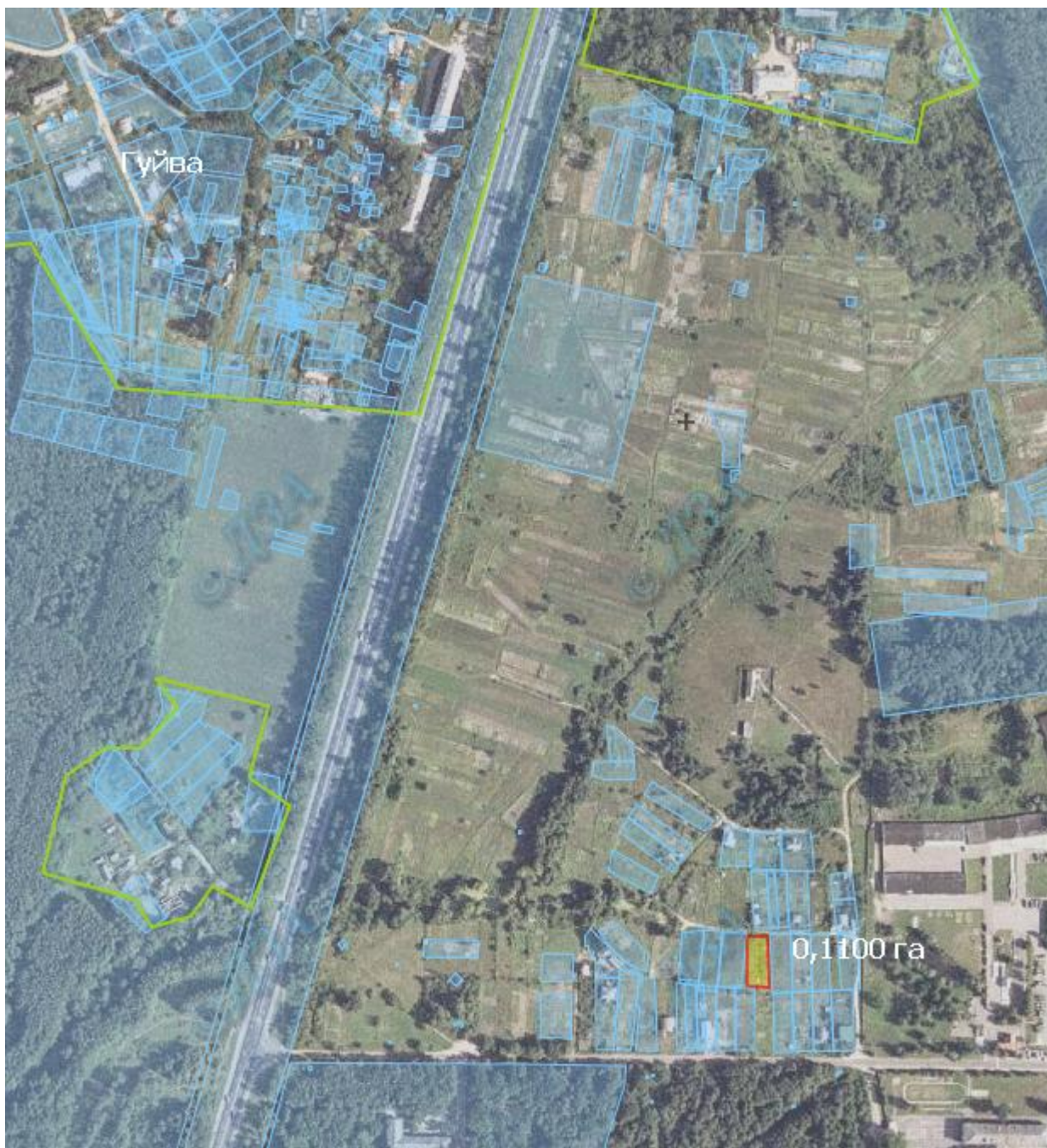

- зарезервований земельний масив

Земельний масив, який пропонується для передачі у власність у I кварталі 2019 року на території Тетерівської сільської ради Житомирського району Житомирської області

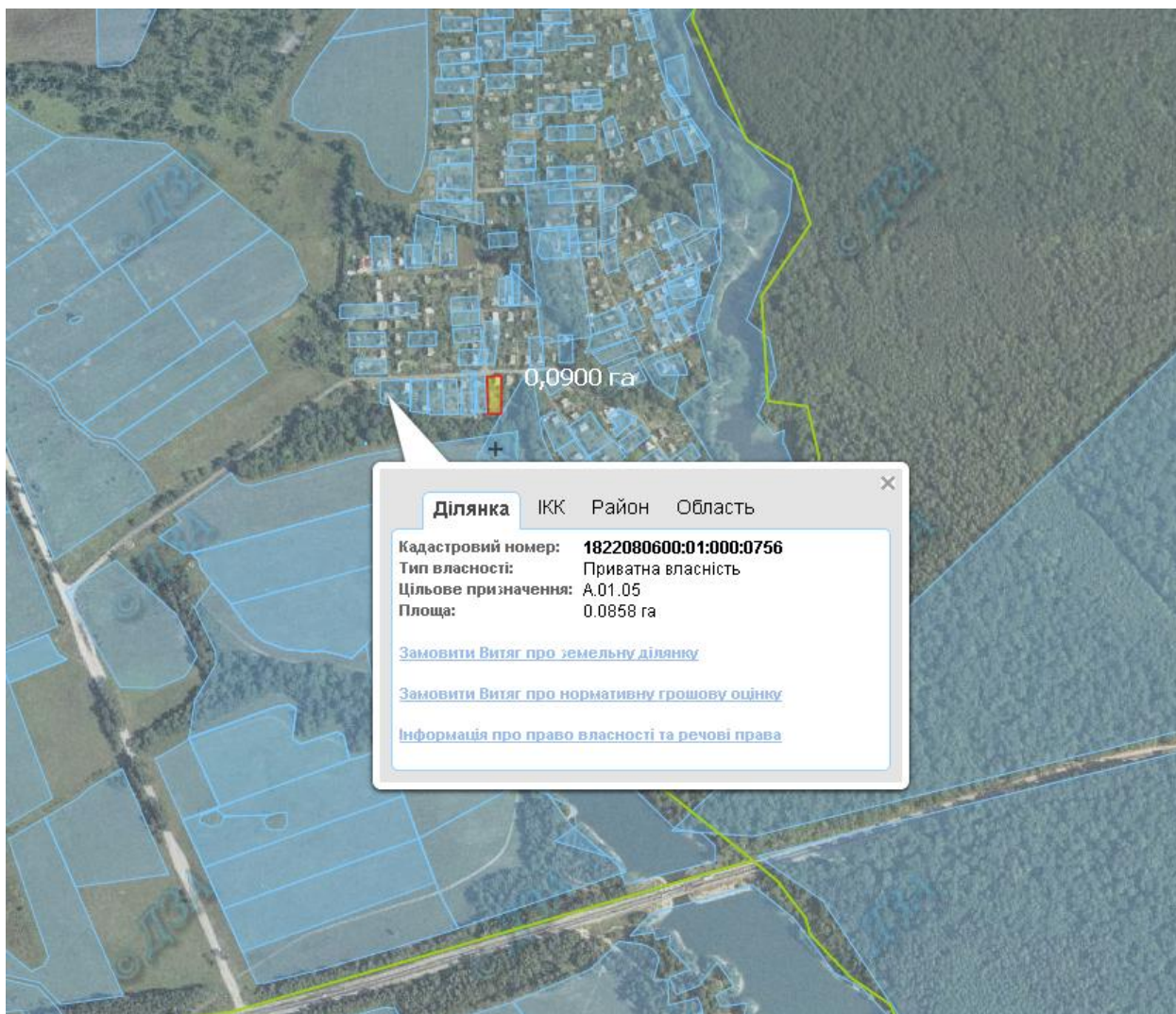

- зарезервований земельний масив

Земельний масив, який пропонується для передачі у власність у I кварталі 2019 року на території Корчацької сільської ради Житомирського району Житомирської області



- зарезервований земельний масив

Земельний масив, який пропонується для передачі у власність у I кварталі 2019 року на території Корчацької сільської ради Житомирського району Житомирської області



- зарезервований земельний масив

Земельний масив, який пропонується для передачі у власність у I кварталі 2019 року на території Забілоцької сільської ради Радомишльського району Житомирської області

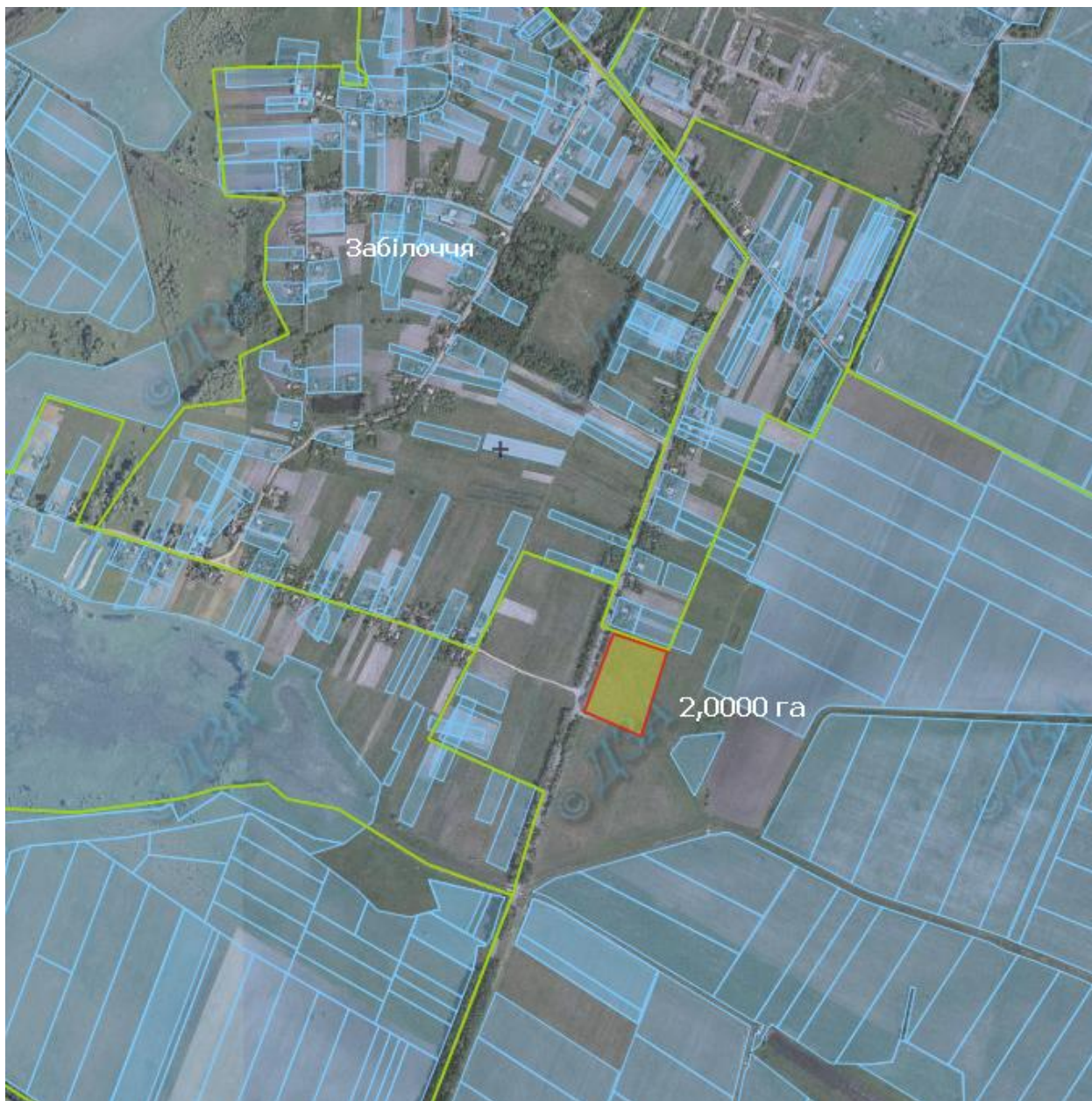

- зарезервований земельний масив

Земельний масив, який пропонується для передачі у власність у I кварталі 2019 року на території Щорсівської сільської ради Коростенського району Житомирської області



- зарезервований земельний масив

Земельний масив, який пропонується для передачі у власність у I кварталі 2019 року на території Березівської сільської ради Житомирського району Житомирської області



- зарезервований земельний масив

Земельний масив, який пропонується для передачі у власність у I кварталі 2019 року на території Тетерівської сільської ради Житомирського району Житомирської області



- зарезервований земельний масив

Земельний масив, який пропонується для передачі у власність у I кварталі 2019 року на території Іванівської сільської ради Житомирського району Житомирської області

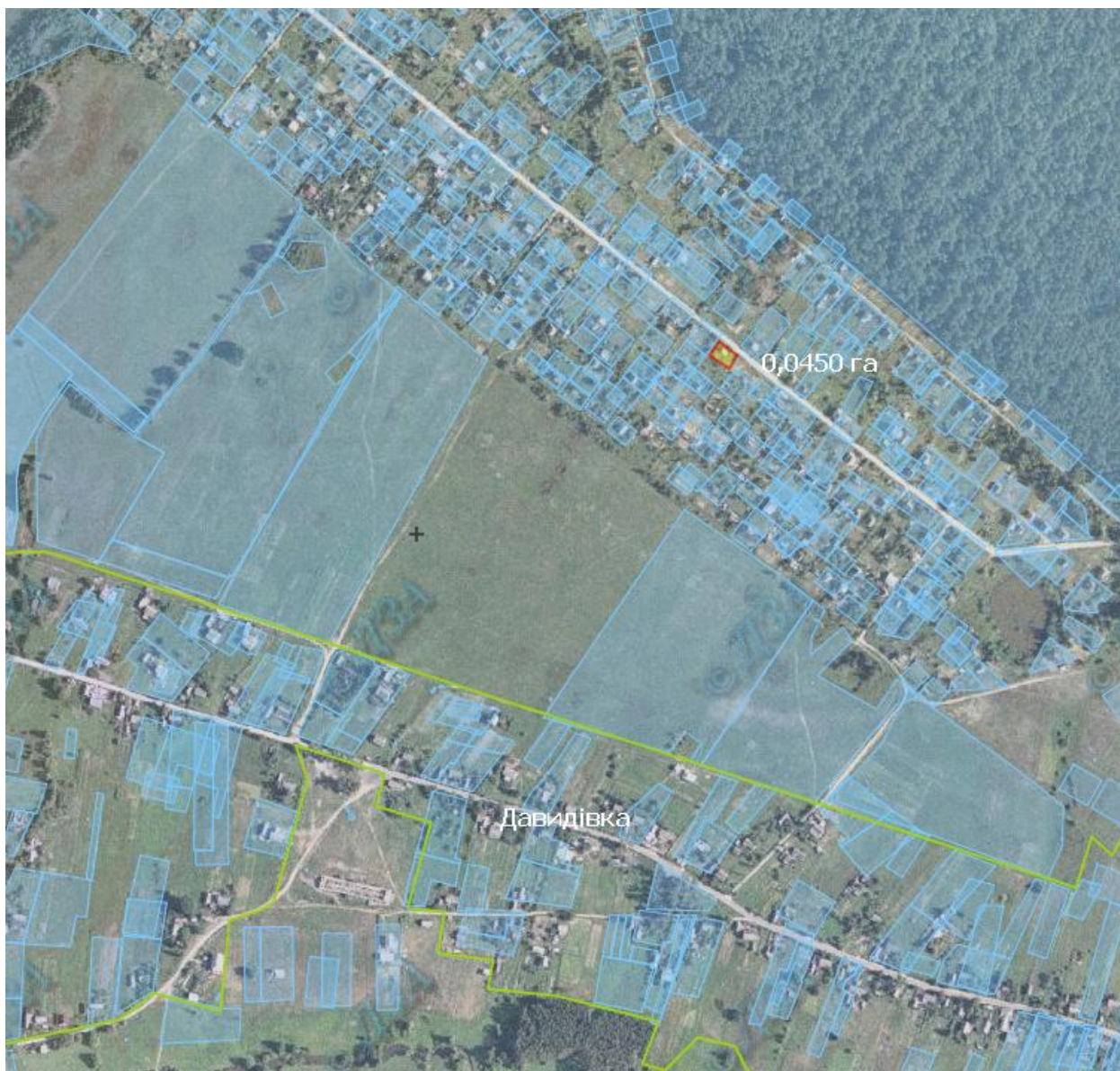

- зарезервований земельний масив

Земельний масив, який пропонується для передачі у власність у I кварталі 2019 року на території Чорнорудської сільської ради Ружинського району Житомирської області

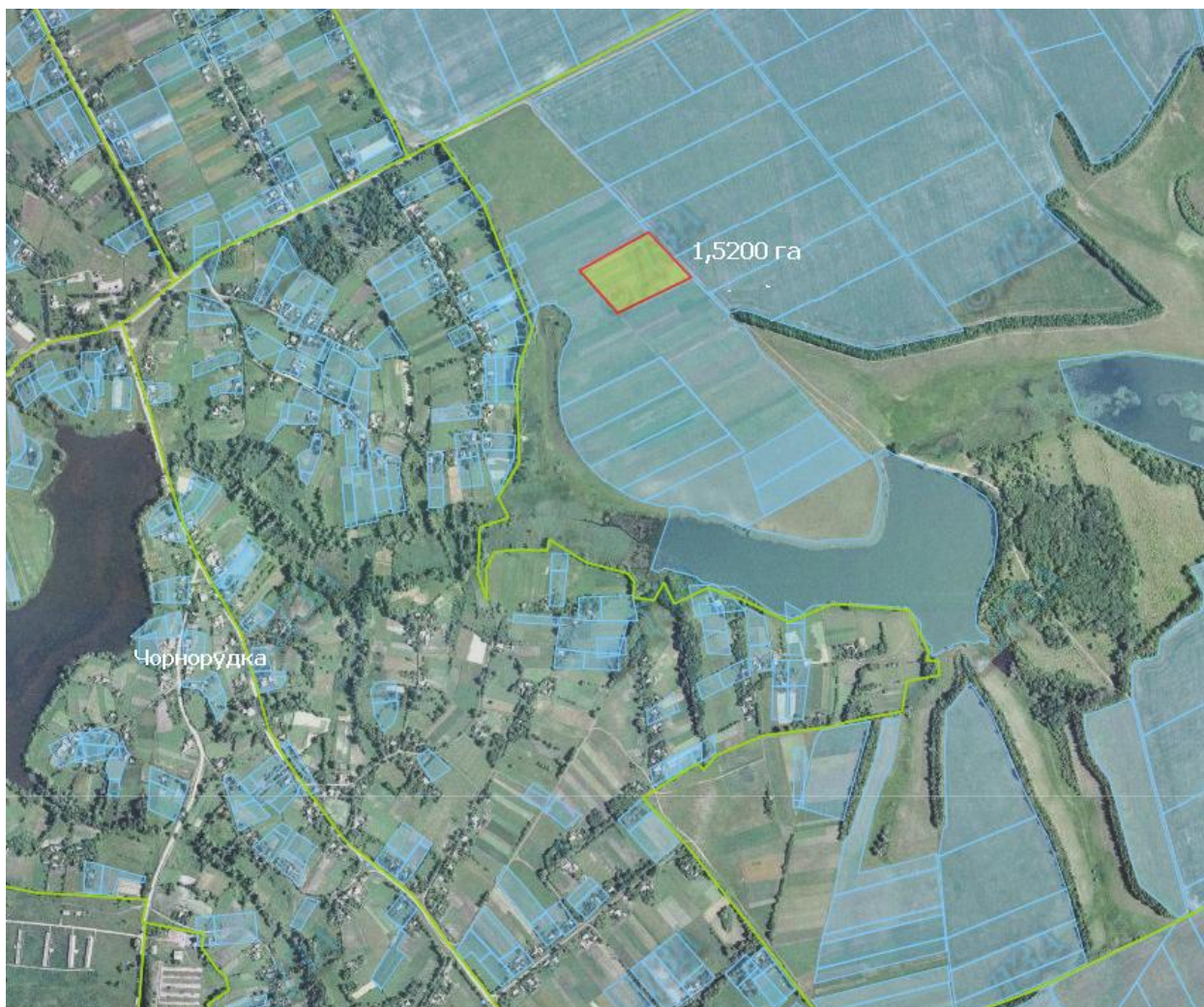

- зарезервований земельний масив

Земельний масив, який пропонується для передачі у власність у I кварталі 2019 року на території Глибочицької сільської ради Житомирського району Житомирської області



- зарезервований земельний масив

Земельний масив, який пропонується для передачі у власність у I кварталі 2019 року на території Левківської сільської ради Житомирського району Житомирської області



- зарезервований земельний масив

Земельний масив, який пропонується для передачі у власність у I кварталі 2019 року на території Харитонівської сільської ради Коростишівського району Житомирської області

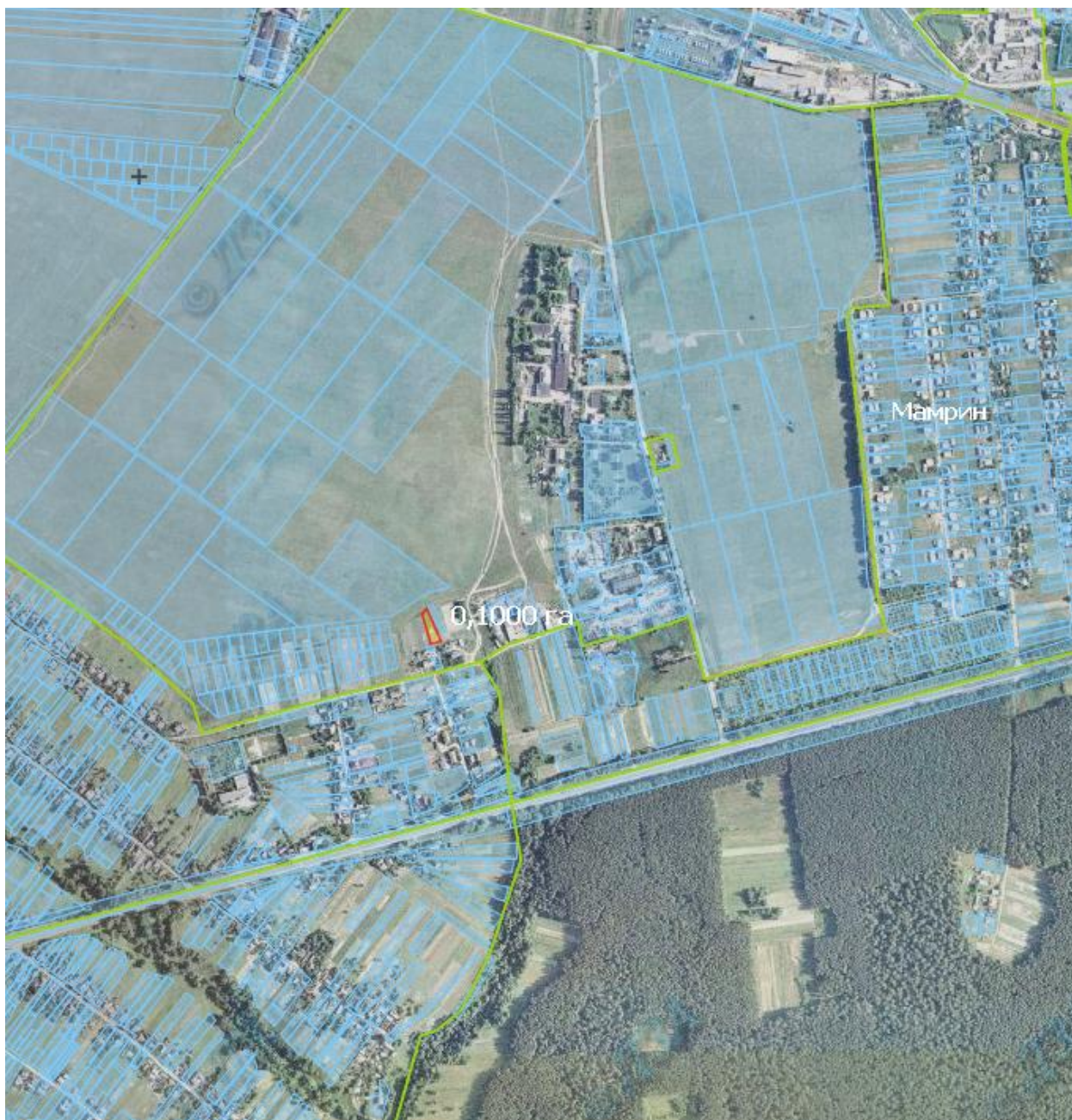

- зарезервований земельний масив

Земельний масив, який пропонується для передачі у власність у I кварталі 2019 року на території Білошицівської сільської ради Коростенського району Житомирської області

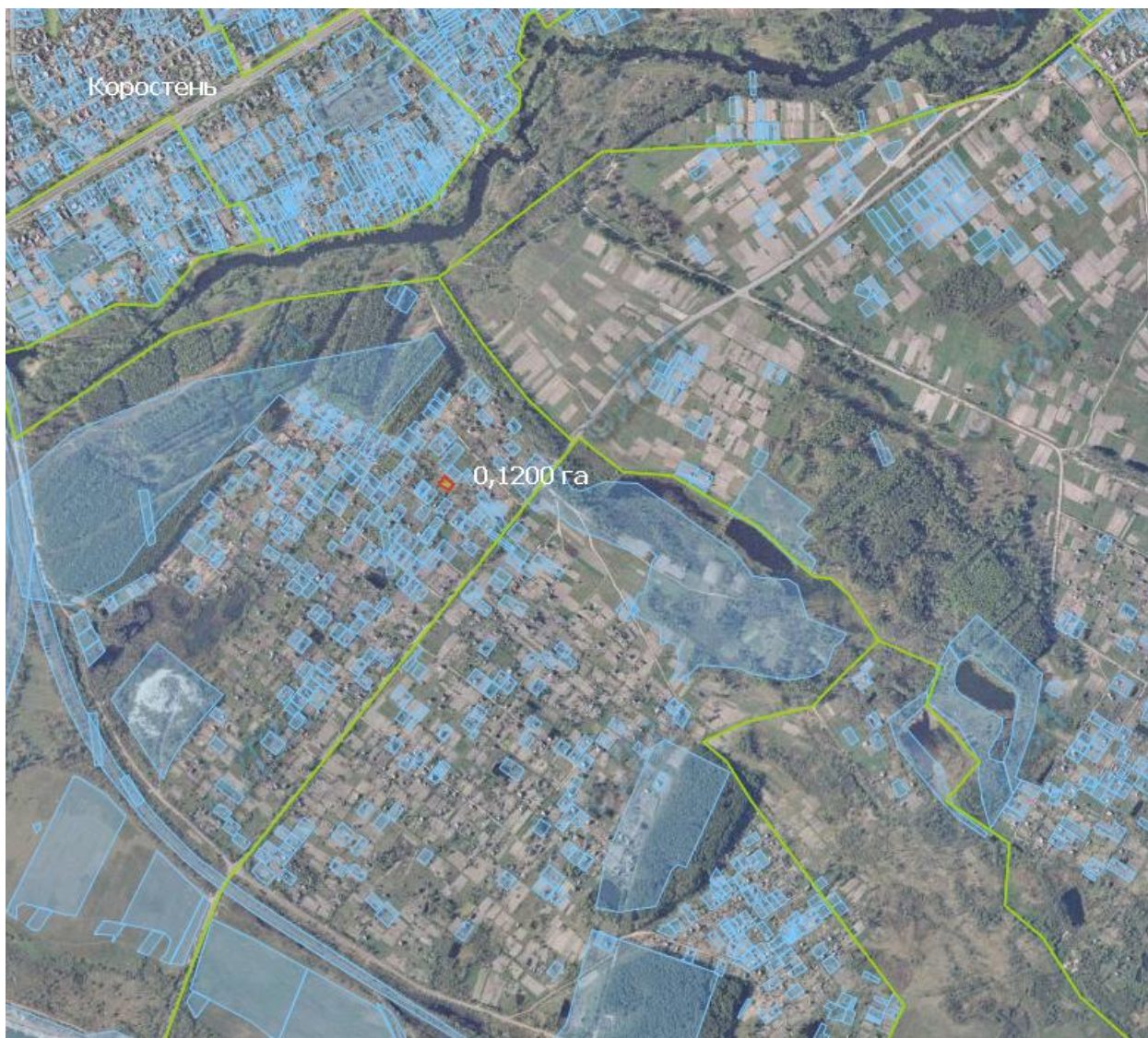

- зарезервований земельний масив

Земельний масив, який пропонується для передачі у власність у I кварталі 2019 року на території Буківської сільської ради Житомирського району Житомирської області

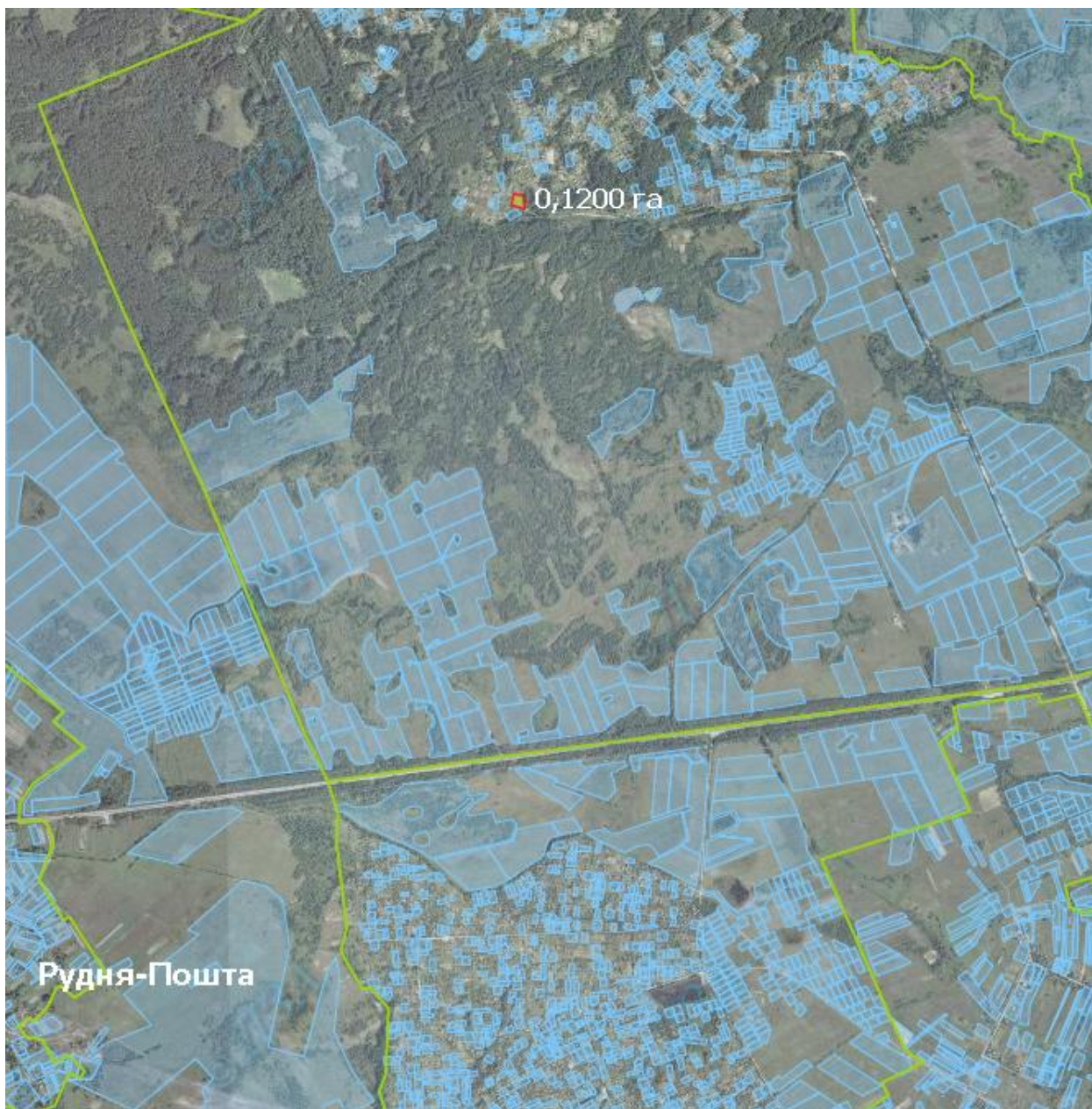

- зарезервований земельний масив

Земельний масив, який пропонується для передачі у власність у I кварталі 2019 року на території Буківської сільської ради Житомирського району Житомирської області

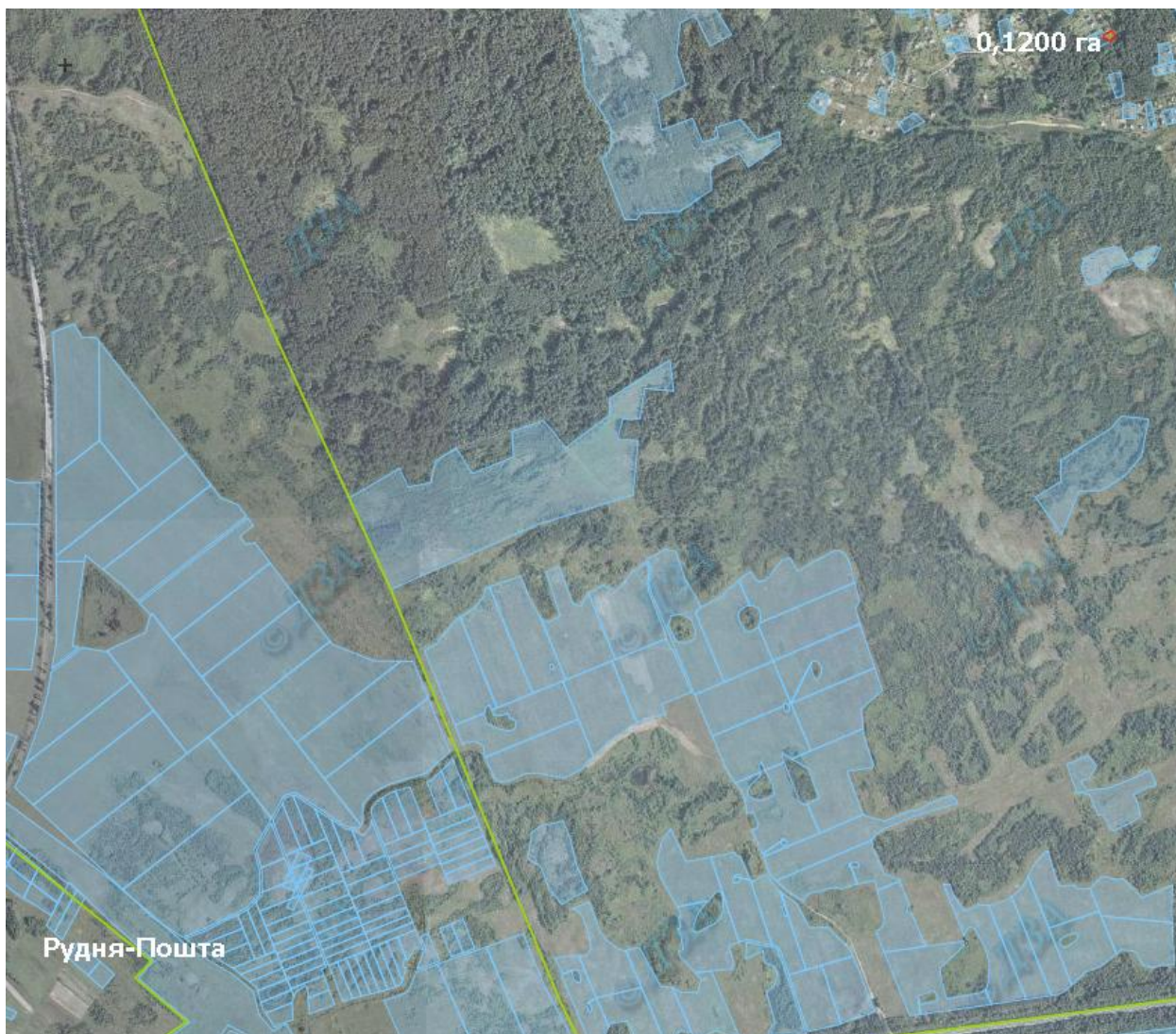

- зарезервований земельний масив

Земельний масив, який пропонується для передачі у власність у I кварталі 2019 року на території Тетерівської сільської ради Житомирського району Житомирської області



- зарезервований земельний масив

Земельний масив, який пропонується для передачі у власність у I кварталі 2019 року на території Тетерівської сільської ради Житомирського району Житомирської області



- зарезервований земельний масив

Земельний масив, який пропонується для передачі у власність у I кварталі 2019 року на території Іванівської сільської ради Житомирського району Житомирської області

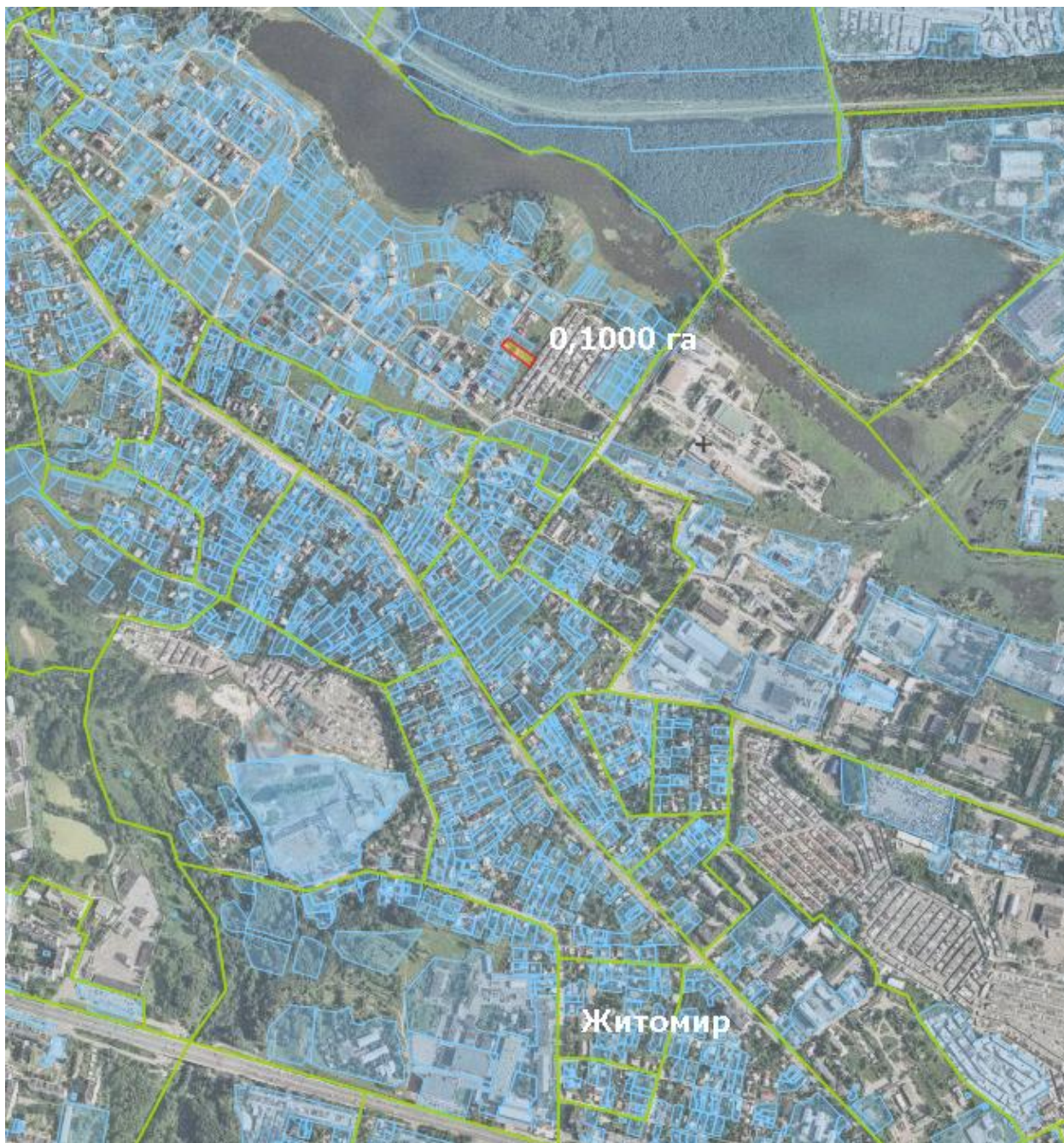

- зарезервований земельний масив

Земельний масив, який пропонується для передачі у власність у I кварталі 2019 року на території Тетерівської сільської ради Житомирського району Житомирської області

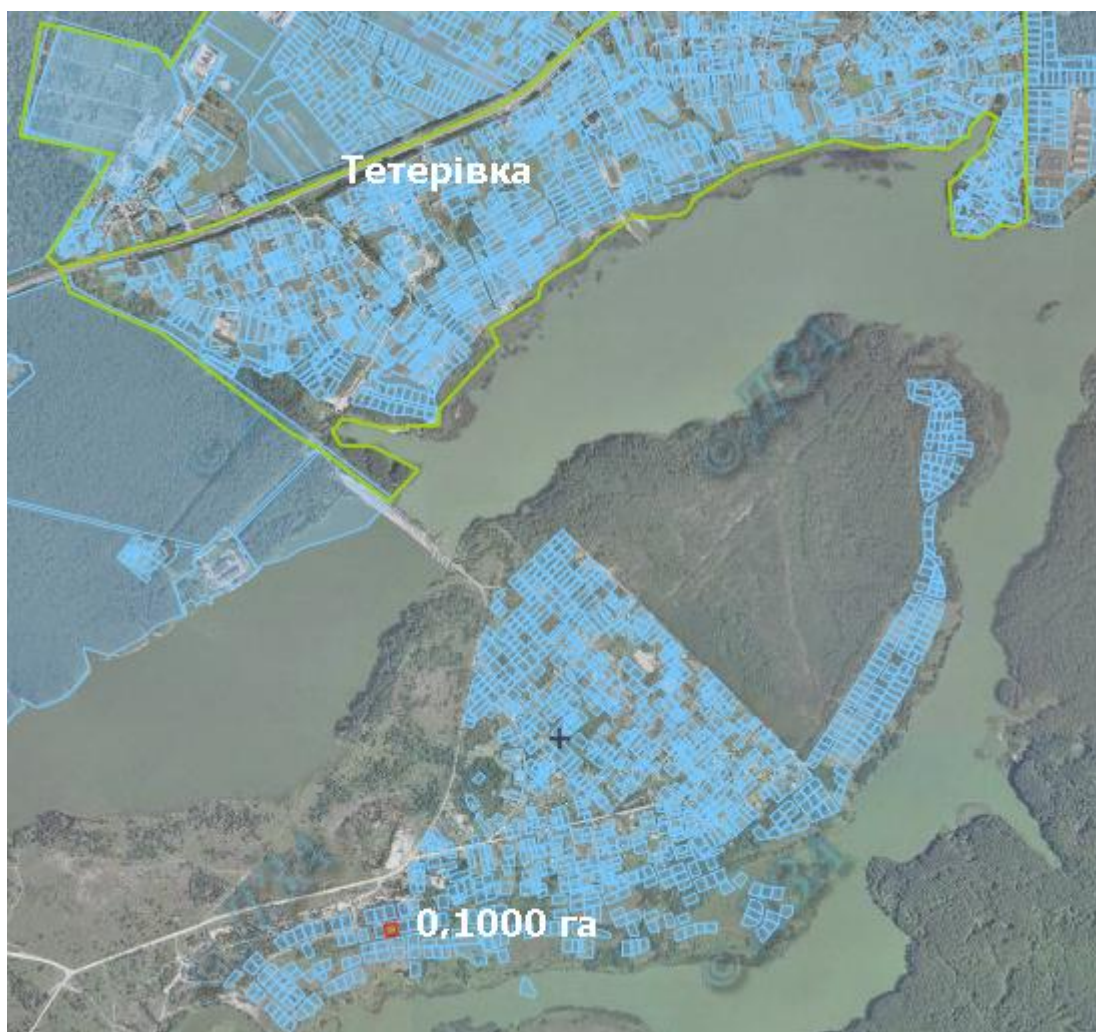

- зарезервований земельний масив

Земельний масив, який пропонується для передачі у власність у I кварталі 2019 року на території Іванівської сільської ради Житомирського району Житомирської області



- зарезервований земельний масив

Земельний масив, який пропонується для передачі у власність у I кварталі 2019 року на території Тетерівської сільської ради Житомирського району Житомирської області

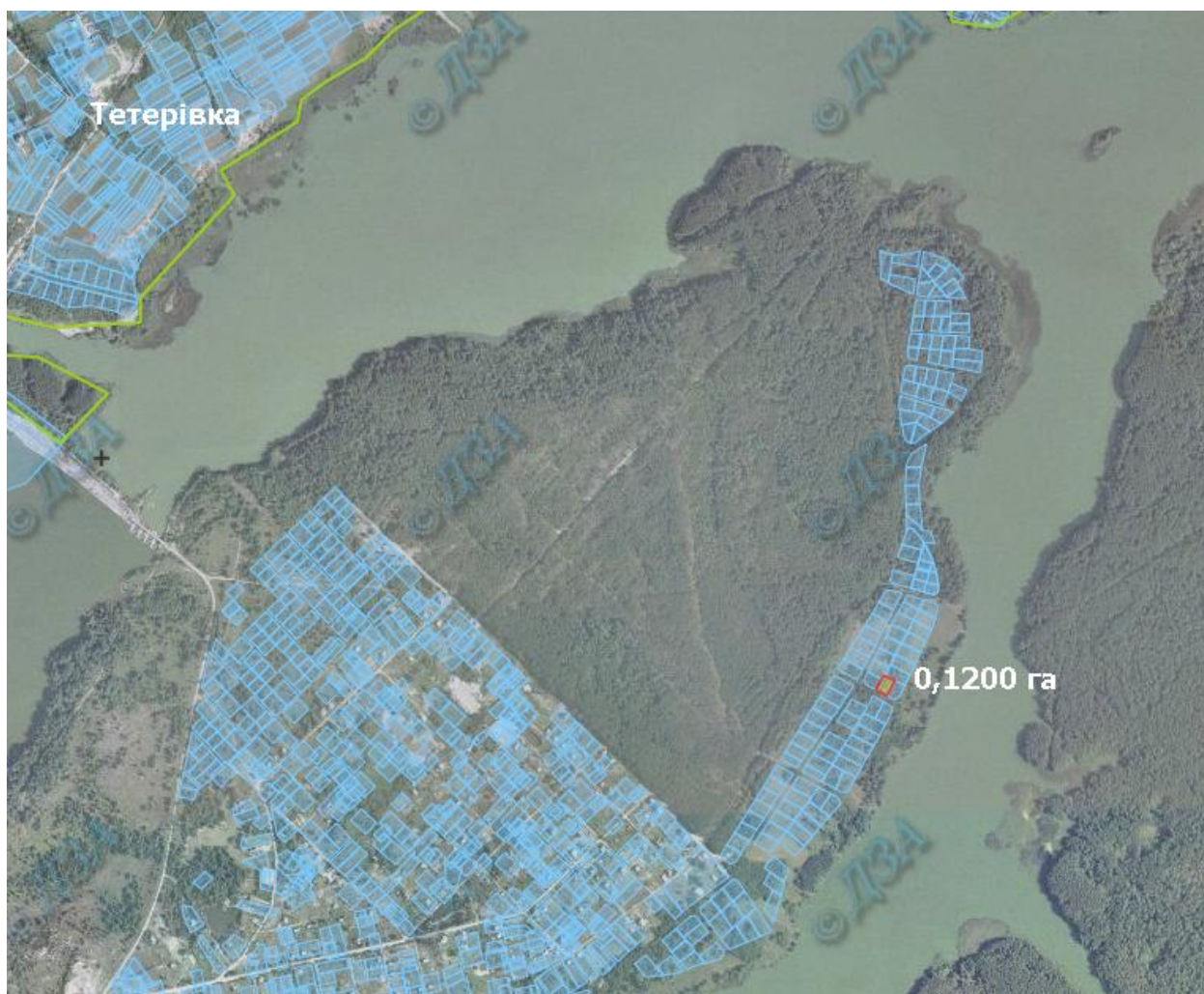

- зарезервований земельний масив

Земельний масив, який пропонується для передачі у власність у I кварталі 2019 року на території Іванівської сільської ради Житомирського району Житомирської області



- зарезервований земельний масив

Земельний масив, який пропонується для передачі у власність у I кварталі 2019 року на території Вишевицької сільської ради Радомишльського району Житомирської області

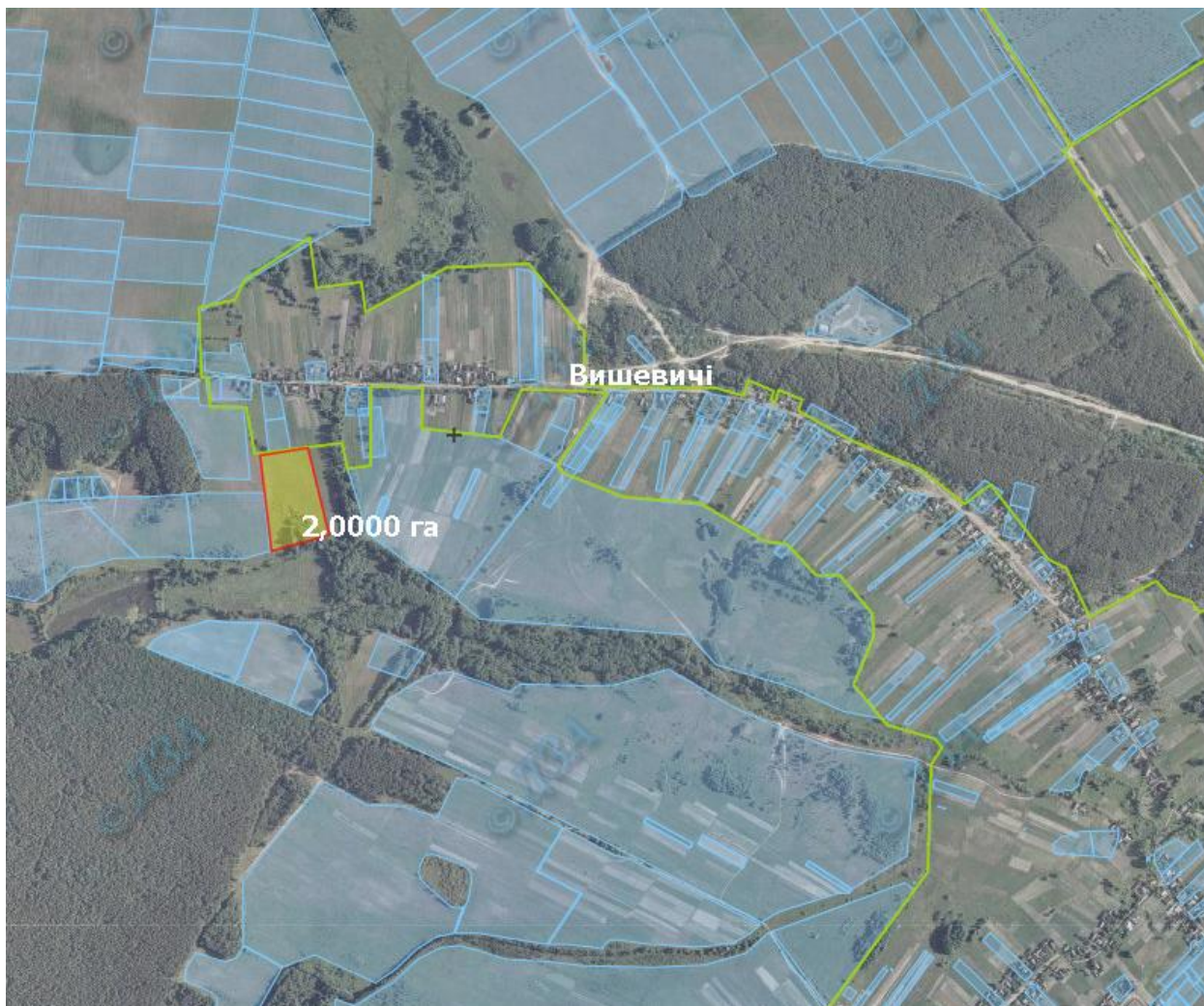

- зарезервованний земельний масив

Земельний масив, який пропонується для передачі у власність у I кварталі 2019 року на території Тетерівської сільської ради Житомирського району Житомирської області

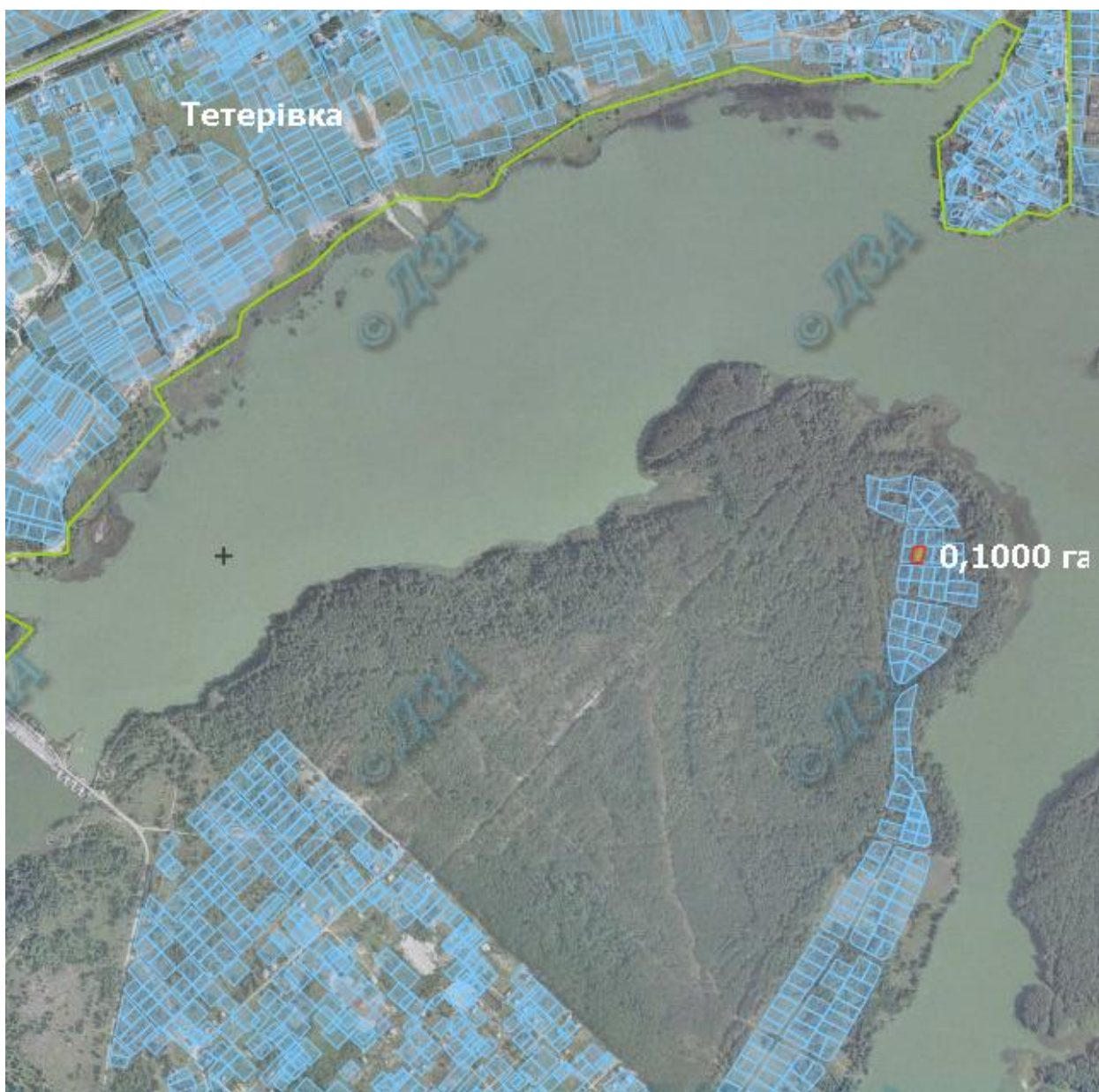

- зарезервованний земельний масив

Земельний масив, який пропонується для передачі у власність у I кварталі 2019 року на території Несолонської сільської ради Новоград-Волинського району Житомирської області

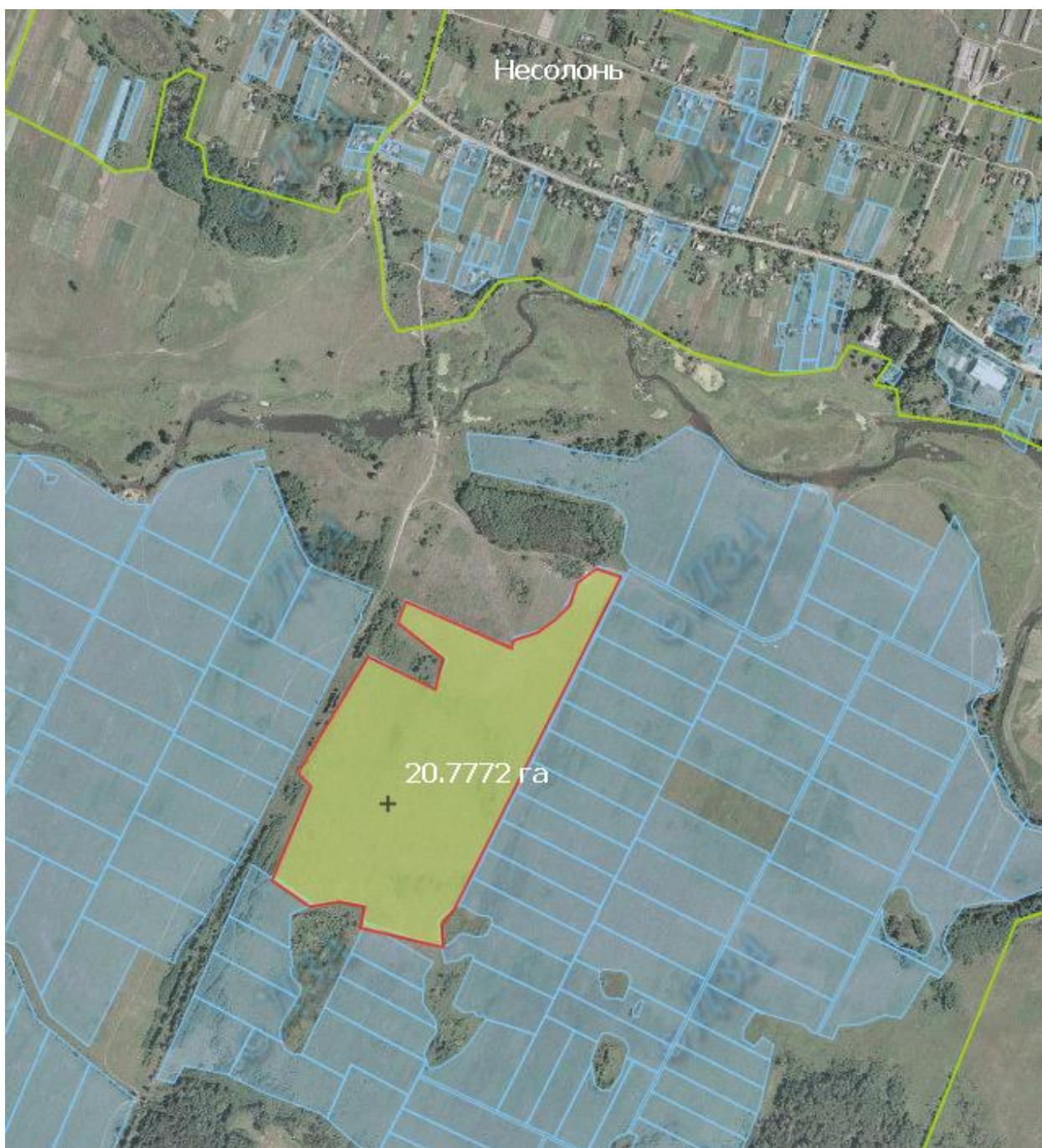

- зарезервованний земельний масив

Земельний масив, який пропонується для передачі у власність у I кварталі 2019 року на території Несолонської сільської ради Новоград-Волинського району Житомирської області



- зарезервований земельний масив

Земельний масив, який пропонується для передачі у власність у I кварталі 2019 року на території Несолонської сільської ради Новоград-Волинського району Житомирської області



- зарезервований земельний масив